

# Mercado de Trabalho

## Informação e experiência compartilhadas

Págs. 14 e 15



**CURSOS DE ESPECIALIZAÇÃO**

A verdade sobre o credenciamento.

Pág. 03

**ANUIDADE E REMUNERAÇÃO  
NO CRO/RS**

Pág. 09

## Palavra do Presidente

## Prezados Inscritos

Os nossos editoriais têm representado, em algumas vezes, o pensamento institucional, e em outras têm sido um guia das matérias relevantes, que são encontradas no interior do CRO Notícias.

Este editorial terá uma característica um pouco diferente daquelas acima apontadas. Explicamos. Vamos transcrever, em parte, a opinião de um profissional da área da saúde que ocupa o destacado cargo de presidente do Conselho Regional de Medicina do RS, Dr. Fernando Mattos. Esta opinião foi expressa, pela primeira vez, no jornal Correio do Povo, de 29.03.2011. O autor, fazendo uma reflexão sobre a profissão médica, em solenidade de entrega das carteiras profissionais aos jovens egressos dos cursos de medicina, assim se posicionou: "...Imaginei, também, o quanto a classe médica e a sociedade ganhariam se todos aqueles jovens se envolvessem mais com as questões relativas à sua atividade, participando das lutas e campanhas das suas entidades representativas. Infelizmente, boa parte deles irá cuidar de sua própria vida, de sua carreira, da batalha diária por um salário digno. Muitos terão de acumular empregos e plantões. Haverá pouco tempo para olhar ao redor, parar e refletir sobre as mazelas da profissão e sobre o que cada um pode fazer para alterar essa situação que coloca o médico numa roda-viva angustiante."

O uso consentido do pensamento do Dr. Fernando não tem outro



propósito senão identificar as dificuldades que acometem as profissões e os diferentes profissionais da área da saúde, bem como suas entidades representativas. O que constatamos, de forma comum, é que os jovens profissionais têm buscado, de forma individual e dissociada, soluções para situações adversas que são comuns às profissões e, portanto, mais fáceis de serem enfrentadas de forma organizada no nível coletivo.

Queremos, com isso, reforçar a ideia de que as entidades representativas da categoria, em todos os seus segmentos - fiscalizador, sindical e associativo - representam um espaço consolidado para a participação de todos.

Agora mesmo estamos anunciando uma rediscussão sobre a ética odontológica, e ao mesmo tempo em que o fazemos, estamos, também, convocando a classe a discutir e decidir seu destino sob a perspectiva das mudanças possíveis e desejáveis no Código de Ética Odontológica.

Até breve!

*Joaquim Guilherme Vilanova Cerveira, CD*

## CRO RS Notícias

Órgão de Divulgação do  
Conselho Regional de Odontologia  
do Rio Grande do Sul

## Conselheiros Efetivos

- Joaquim Guilherme V. Cerveira - CRO/RS 3537 - Presidente
- Flávio Borella - CRO/RS 3624 - Secretário
- José Elvídio G. Pinto de Moraes - CRO/RS 3041 - Tesoureiro
- Magali Guerra de Andrade Neves Lora - CRO/RS 3528
- Cléo Saldanha - CRO/RS 5917

## Conselheiros Suplentes

- Elaine da Silveira Framarin - CRO/RS 3947
- Fernando Ramão Vidal - CRO/RS 3911
- Paulo Roberto da Fonseca - CRO/RS 7729
- Pedro Luiz Sanfelice - CRO/RS 2804
- Salete Maria Pretto - CRO/RS 4365

## Comissão de Divulgação

CD - Joaquim Cerveira - Presidente  
CD - Magali Lora - Secretária  
Jornalista e Publicitária - Cristina Forte -  
Assessora Técnica

## Editora Responsável

Jornalista Cristina Forte - MTb 5159  
imprensa@crors.org.br

## Comercialização

Elisete Donner  
Fone 8442-3517  
eldonner@ibest.com.br  
eldonner@gmail.com

**Periodicidade:** Bimestral

**Tiragem:** 20 mil exemplares

## CRO/RS

## FALE DIRETO:

- Cadastro (51) 3026-1714
- Cobrança (51) 3026-1720
- Fiscalização (51) 3026-1741
- Geral (51) 3026-1700
- Fax (51) 3026-1717

Rua Vasco da Gama, 723  
90420-111 - Porto Alegre/RS  
E-mail: crors@crors.org.br  
Site: www.crors.org.br

Horário de atendimento:  
segunda à sexta-feira, das 9h às 18h

*\*Artigos assinados são de responsabilidade de seus autores, bem como conceitos e promoções veiculados nos anúncios publicados.*

**Informação**

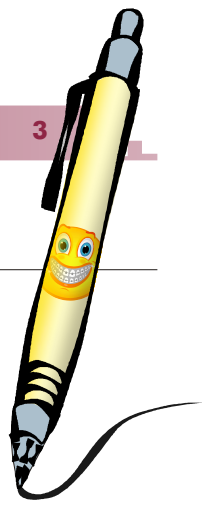

# Curso de Especialização: esclarecimento sobre reconhecimento e credenciamento

O Conselho Regional de Odontologia do Rio Grande do Sul, com a finalidade de orientar os coordenadores dos cursos de especialização de Instituições de Ensino e/ou Entidades de Classe quanto aos trâmites dos processos de reconhecimento/credenciamento, esclarece:

1. Os Conselhos Regionais são meros **intermediadores** de envio/recebimento de documentos e/ou processos referentes a Cursos de Especialização;
2. As análises, solicitações de complementação de documentos e cumprimento de divergências nos processos desses cursos são de **competência exclusiva do Conselho Federal de Odontologia (CFO)**;
3. Quando o CFO expede um despacho para sanar divergências referentes aos trâmites dos processos de reconhecimento/credenciamento, essas devem ser atendidas dentro do prazo por ele (CFO) estabelecido, sob pena do curso não ser portariado;
4. Quando do término do curso, deverá ser enviado ao CFO (via **CRO/RS**, caso desejem) o Relatório Final e os títulos e notas das monografias dos alunos concluintes, documento **imprescindível** para a conclusão do processo de reconhecimento/credenciamento do Curso. Caso exista algum aluno que seu nome não conste no referido Relatório, deverá o CFO ser informado do motivo, uma vez que, em alguns casos, o pedido de registro do Cirurgião-dentista como especialista no Regional é indeferido ou retorna para o profissional sanar tal divergência;
5. As solicitações de complementação de documentos e pedido para sanar divergências devem ser feitas pela Instituição/Entidade promotora do Curso, e encaminhadas

ao CFO, podendo ser preferencialmente feita via **CRO/RS**;

6. Os prazos dilatados prendem-se, na maioria das vezes, pelas idas e vindas dos processos, quer por falta de documentos, quer por falta em seus preenchimentos e consequentes envio de dados.



1º CONGRESSO INTERNACIONAL  
**FATEC DENTAL CEEO**

Ciência, tecnologia e arte na odontologia

**19 a 21.05.11**

Ecoland Hotel, Igrejinha - RS  
[www.dentalodonto.com.br](http://www.dentalodonto.com.br)

REALIZAÇÃO: **Dental**  
Instituto de Odontologia CEEO

### Destaques

Curso Internacional: Células-Tronco na Odontologia  
Prof Dr Jacques Nür - Universidade de Michigan

Curso Internacional: Implantodontia  
Prof Dr Rodrigo Neiva - Universidade da Flórida

Curso para TPDs: Cortas Frezadas e Escovas de Precisão  
Prof Fernando Buratto - CNG São Paulo

Curso Nacional: Estética  
Prof Jansen Ozaki - São Paulo / SDI (Austrália)

INVESTIMENTO	
Cirurgião-Dentista	R\$ 60,00
Cirurgião-Dentista sócio ABO	R\$ 50,00
Aluno Graduação em Odontologia	R\$ 30,00
TPDs	R\$ 30,00
Alunos e Ex-alunos Dental CEEO	Gratuito

Estas inscrições dão acesso a todos os cursos.  
Reserve sua vaga pelo (51)3545-1227  
ou [www.dentalodonto.com.br](http://www.dentalodonto.com.br)

## Gestão & Negócios

# Maximize seus resultados

O exercício da Odontologia pode ser considerado um serviço de alta complexidade, pois envolve vários tipos de materiais e fornecedores, profissionais especializados e equipe auxiliar. Esse conjunto de fatores, interagindo de maneira dinâmica e personalizada de acordo com a necessidade de cada paciente, aliado à grande competitividade do mercado, desperta a necessidade do uso de conceitos de administração para melhor gerenciar o negócio.

Por outro lado, a saturação em determinados mercados leva o profissional a buscar uma maior diferenciação dos serviços prestados visando obter vantagem competitiva. Tal distinção depende não somente dos aspectos técnicos relacionados ao bom exercício da Odontologia, mas também no que diz respeito à gestão de um consultório, ou seja, a definição do planejamento estratégico, análise financeira e administração de pessoal.

### Lucratividade

Analisar os efeitos da administração planejada sobre a lucratividade...

Neste ponto, salienta-se que a literatura carece de publicações científicas que dizem respeito à administração odontológica e comumente se confundem estratégias de marketing com o planejamento estratégico de um consultório e seu gerenciamento. Devido à não existência da disciplina de Administração na grande maioria das universidades brasileiras, a administração de um consultório odontológico é, na maioria das vezes, feita através de decisões

intuitivas e sensibilidade do (a) dentista, constituindo assim uma estratégia emergente, não deliberada (WHITTINGTON, 2002).

### A propósito e oportuno

Novas estratégias podem ser usadas para aumento da carteira de clientes, entre elas estão as redes sociais.

### Redes Sociais

Redes sociais são "um agrupamento de núcleos (pessoas, orga-



 <p><b>QUALIPHY</b> Soluções em Imaginologia e Radioproteção</p> <p><b>51 3024-7595</b></p> <p>CONFIRA EM NOSSO SITE: <a href="http://WWW.QUALIPHY.COM.BR">WWW.QUALIPHY.COM.BR</a></p>	<p><b>ADEQUAÇÃO À PORTARIA Nº 453 E RDC Nº 50 (ANVISA):</b></p> <ul style="list-style-type: none"> <li>☒ LAUDO RADIOMÉTRICO EM RAIOS X ODONTOLÓGICO E MÉDICO</li> <li>☒ TESTE DE FUGA DE CABEÇOTE EM TUBOS DE RAIOS X</li> <li>☒ CÁLCULO DE BLINDAGEM PARA SALAS DE RAIOS X</li> <li>☒ ASSESSORIA PARA APROVAÇÃO DE PROJETO ARQUITETÔNICO</li> <li>☒ ASSESSORIA PARA OBTENÇÃO DE ALVARÁ DE SAÚDE</li> <li>☒ CONTROLE DE QUALIDADE EM RADIOLOGIA ODONTOLÓGICA</li> <li>☒ PRODUTOS E ACESSÓRIOS DE PROTEÇÃO RADIOLÓGICA</li> </ul>	<p><b>SOLICITE O SEU ORÇAMENTO</b></p>
	<p><b>DESCONTO DE 5% NA APRESENTAÇÃO DA REVISTA DO CRO</b></p>	<p>Av. Brasileiro de Moraes, 556 - Porto Alegre/RS CEP: 91030-000 CONTATOS ADICIONAIS: (51) 8405-2743/EMAIL: <a href="mailto:qualiphy@qualiphy.com.br">qualiphy@qualiphy.com.br</a></p>

nizações) ligado por um leque de relações sociais (como por exemplo amizades) de um tipo específico" (GULATI, 1998), onde tais relações sociais são denominadas laços. Tais laços podem ser fortes ou fracos, sendo que a força de um laço depende da quantidade de tempo despendida, intensidade emocional, intimidade e serviços recíprocos envolvidos na relação (GRANOVETTER, 1973).

A força do laço tem especial importância na estabilidade de uma rede, bem como na receptividade de um indivíduo à opinião de outrem, ou seja, indivíduos relacionados por um laço forte tendem a confiar mais uns nos outros. A partir desses conceitos pode-se inferir que novos pacientes indicados pelos próprios pacientes são mais propensos a aceitar o plano de tratamento uma vez que se sentem mais confiantes em relação ao dentista.

**Paciente e CD**

Quando um novo paciente, não indicado, chega a uma clínica odontológica, ainda não existem laços entre o mesmo e os membros da clínica, a não ser pelo contato telefônico através do qual o paciente marcou sua consulta. A maneira como o mesmo é recebido pela equipe é o segundo passo na formação do laço entre o paciente e a clínica. Durante o exame clínico, pode haver o despertar da confiança e empatia e, o tratamento em si pode ser uma grande oportunidade para que esse laço se fortaleça ainda mais, possibilitando que o dentista tenha acesso à rede social do paciente. Isto é, o acesso à rede social do paciente permite um crescimento em progressão geométrica, à medida que cada paciente poderá indicar outros dois e assim sucessivamente.

Os conceitos apresentados sugerem que a aplicação de procedimentos de administração, o investimento em redes sociais de modo a estimular a propaganda boca-a-boca, aliado a recursos valiosos, raros, de difícil imitação e insubstituíveis permitem um maior controle sobre o funcionamento e os resultados de um consultório odontológico, podendo aumentar sua lucratividade e eficiência.

*Pense nisso!!*



**TOXILAB**  
Laboratório de Análises

## Teste de Esterilização de forno e autoclave.



Comunicate  
(51) 3232-1104

**O TOXILAB, habilitado pela ANVISA, oferece o Kit para Teste de Esterilização de Fornos e Autoclaves, que verifica a eficácia das esterilizações. O laboratório fornece certificado de monitoramento e os kits são entregues em todo o país.**



**TOXILAB**  
Laboratório de Análises

**Central de Coleta:**  
Rua 24 de Outubro, 111 • 5ª Avenida Center, loja 37  
Moinhos de Vento • Porto Alegre/RS • Fone: (51) 3232.0010  
[www.toxilab.com.br](http://www.toxilab.com.br)



**REBLAS**  
ANALI 302  
Laboratório Analítica  
Habilitado pela ANVISA

Empresa Certificada



**ISO9001**

## Convênio

# Estudo do Banco Mundial sugere mudanças na previdência social

**Na sequência de divulgação dos convênios estabelecidos pelo CRO/RS trazemos, nesta edição, informações mais apuradas a respeito do CROprev. Acompanhe e avalie benefícios...**

O aumento na esperança de vida dos brasileiros aliado à queda da taxa de fecundidade, entre outros fatores, contribuiu para que o Brasil se transformasse de um país predominantemente jovem, para um de população madura. Esta é uma das conclusões do estudo "Envelhecendo em um Brasil mais velho", divulgado pelo Banco Mundial (Bird) em um seminário\* que aconteceu no mês passado, na sede do Banco Nacional de Desenvolvimento Econômico Social (BNDES).

Para o economista Paulo Tafner, do Instituto de Pesquisa de Economia Aplicada (Ipea), que também apresentou um trabalho no evento, enquanto a população de jovens até 14 anos caiu, a de idosos com mais de 60 anos aumentou. Ou seja, para evitar o risco de uma explosão insustentável dos gastos previdenciários - devido ao desequilíbrio provocado por mais beneficiários para receber, do que contribuintes para pagar - serão necessárias medidas para modificar as regras da Previdência Social.

Um dos participantes do seminário, o secretário-executivo do Ministério da Previdência, Carlos Eduardo Gabas, confirmou que o governo já está trabalhando no aperfeiçoamento da Previdência e aproveitou a oportunidade para divulgar alguns dados. Gabas ressaltou que a aposentadoria média no Brasil gira em torno de R\$ 700 por mês e que a previdência teve um déficit de R\$ 45 bilhões em 2010.

Por isso mesmo, o próprio governo tem incentivado que os contribuintes façam planos de previdência complementar, para que tenham a oportunidade de aumentar a sua renda na aposentadoria. Um exemplo disso foi a regulamentação da Previdência Associativa, que permitiu que entidades de classe, como conselhos e associações profissionais, criassem seus próprios planos de previdência. Desta maneira, um número maior de trabalhadores pôde ter acesso a planos de previdências mais flexíveis, baratos e administrados por fundos de pensão.

O Conselho Regional de Odontologia do Rio Grande do Sul foi uma das entidades de classe que se beneficiou desta regulamentação e criou um Plano exclusivo para os profissionais de Odontologia registrados no Conselho: o CROprev. A gestão do Plano é da Petros que, por ser uma entidade sem fins lucrativos, pode oferecer as melhores condições do mercado.

Atualmente, os Conselhos dos seguintes estados: Amazonas, Ceará, Distrito Federal, Rio Grande do Norte, Rio de Janeiro, Pernambuco e Paraná também são instituidores do Plano. Para saber mais informações sobre o Plano ou fazer uma simulação de acordo com a sua idade e renda, acesse o link do CROprev no Portal do **CRO-RS** [www.crors.org.br](http://www.crors.org.br) ou ligue para 0800 025 35 45.

\*Fonte: Jornal Valor Econômico - 05/04/2011



**pharmadent**  
Materiais Cirúrgicos e Odontológicos

*A primeira opção para o mercado odontológico em biomateriais !*

Osso Liofilizado Bovino Orgânico e Inorgânico - Bloco Ósseo Bovino (OrthoGen Baumer)  
 Membrana: Cortical - Colágeno\* - Teflon - Titânio Furo Pequeno/Grande (\*CollaCote/CollaTape)  
 Sulfato de Cálcio - Hidroxiapatita em Lâmina - Bloco - Grânulos - Reabsorvível (OsteoGen)  
 Tachinhas - Parafusos p/ Enxerto - Mini Placas

**Pague 10  
Leve 11  
Lumina-Bone**



**LANÇAMENTO !**  
Lumina-Bone  
Distribuidor Exclusivo - RS  
ANVISA - 80022420001



Av. Boqueirão, 378/101 - Canoas/RS - Vendas: (51) 3478-5522 / 9912-4198 - [www.pharmadent.com.br](http://www.pharmadent.com.br) / [comercial@pharmadent.com.br](mailto:comercial@pharmadent.com.br)

**Interiorização**

# Não-Me-Toque: CRO/RS ouve inscritos e realiza audiência ética

Proximidade levada a sério... Delegação do **CRO/RS** esteve em Não-Me-Toque atendendo solicitação de inscritos da Região. Assim que recebeu o pedido, o presidente da Autarquia, Joaquim Cerveira, agilizou o encontro na tentativa de atender a demanda, o que aconteceu em abril último (1º).

Na oportunidade, o diretor geral do **CRO/RS**, Flávio Borella, acompanhado de membros das Comissões de Fiscalização e de Ética, mantiveram contato com expressiva maioria dos profissionais da localidade, quando relataram suas preocupações e dificuldade no mercado de trabalho, entre as quais a prática do exercício ilegal da Odontologia.

Nessa questão específica, os CDs registraram a reincidência de um antigo falsário de Não-Me-Toque que voltou a atormentar a vida da sociedade. O elemento, que se faz passar por dentista, realiza procedimentos odontológicos incluindo tratamento de canal e extração. O episódio, que se basta, ainda tem como agravante a questão remuneração... para os pacientes que não dispõem de condições financeiras,



Divulgação

*Borella: vamos acionar o MP para coibir exercício ilegal*

ele aceita a prática do escambo...

"Não podemos admitir a prática de escambo na profissão. Já tomamos todas as providências possíveis para coibir ações dessa natureza. O problema reside no limite de atuação do Conselho que tem poder para atuar apenas sobre os inscritos...", colocou Borella.

Por entender a gravidade da situação, o **CRO/RS** formatou uma verdadeira força-tarefa, que incluiu a Polícia Civil, para desbaratar a prática ilegal que acoberta a região.

## Processo complicado e complexo

A complexidade do Processo Ético instaurado contra um inscrito (por acobertamento de ilegal) levou as Comissões de Ética e de Fiscalização, membros da Procuradoria Jurídica e da Presidência do **CRO/RS** a realizar audiência em Não-Me-Toque. Eram muitos os depoimentos que precisavam ser ouvidos, assim invertemos a via e fomos até o centro do problema, situa Borella.

Na sequência, foram ouvidos relatos de pacientes atendidos e vítimas de danos irreversíveis (todos apresentaram provas físicas: radiografias e documentos clínicos). Até mesmo o delegado Arlindo Círio da Cunha, titular da Região, prestou depoimento colocando o **CRO/RS** ao par do inquérito civil e do histórico extra-odontologia instaurado.

## De resultado prático...

De prático é possível contabilizar a instauração de processo ético que procurará responsabilizar inscritos por acobertamento de ilegal e também denúncia junto ao Ministério Público pelo crime de exercício ilegal da Odontologia.



# Visite nosso site

[www.dentalaparecida.com.br](http://www.dentalaparecida.com.br)

Além de toda nossa linha de produtos, você encontra:

**Faça seus pedidos on-line**

**Novidades & Promoções**

**Fone: (51)3224.4277**

## Da Profissão

# Mobilização nacional em defesa da saúde e de seus profissionais

Mobilização para fazer a mudança!!! Em 7 abril, Dia Mundial da Saúde, o **Conselho Regional de Odontologia/RS** e o Sindicato dos Odontologistas no Estado do Rio Grande do Sul, conclamaram a classe odontológica a engajar-se no movimento nacional de médicos em favor da saúde e pela dignificação da profissão.

A iniciativa teve dois focos específicos:

**1.** Adoção da Classificação Brasileira Hierarquizada de Procedimentos Odontológicos - CBHPO;

**2.** Indignação pela ineficácia da Agência Nacional de Saúde Suplementar em não fazer cumprir o que está posto quanto à ilegalidade da exigência de exames radiológicos - por parte das operadoras de planos de saúde - para fins de perícia odontológica, bem como a omissão do Congresso Nacional em não votar Projetos de Lei que preservem a integridade e segurança do cidadão, como também a dignidade dos profissionais.

### **Ação prática: interrupção no atendimento**

Para marcar a data, foi sugerido que todos os profis-

sionais estabelecidos no Estado INTERROMPESEM o atendimento de convênios e planos odontológicos no dia 7.

"A adesão ao movimento penso ter sido uma demonstração de força da classe e exercício de cidadania em respeito à dignidade da nossa profissão e da sociedade", acentua o presidente do **CRO/RS**, Joaquim Cerveira.

## Código de Ética: Delegados do CRO/RS discutem alteração

Um novo encontro dos Delegados Regionais do **CRO/RS** está previsto, para maio (27), na cidade de Santa Maria. A proposta central do evento será a discussão sobre possibilidades de alteração do Código de Ética Odontológica, oportunidade onde os presentes poderão encaminhar sugestões de mudança e de atualização.



*Encontro de Delegados: sempre um fórum de debates (edição 2010)*

As manifestações serão levadas para debate na próxima Conferência Nacional de Ética Odontológica (CONEO) que transcorre em novembro próximo.

Os diretores da Autarquia também estarão esclarecendo sobre a Lei (11.889/2008), que trata da regulamentação das profissões de TSB e ASB, além de temas oportunos para cada Região.



**A DMC no RS**  
traz inovação,  
oferecendo apoio  
científico, clínico e  
tecnológico para  
o dentista.



**WHITENING  
LASE II**  
Última geração em Sistema  
de Clareamento Dental  
6 Leds e 3 Diodos  
Infravermelhos e Caneta  
de Laser Terapêutico -  
Vermelho e Infravermelho.  
**MODO ASSISTIDO** para  
facilitar a rotina clínica.

Registro ANVISA: 80030810011



**THERA LASE  
SURGERY**  
Laser de Alta  
(cirúrgico) e Baixa  
em um único  
equipamento.  
Único Laser de alta  
fabricado no Brasil.

Registro ANVISA: 80030810093

Representante Autorizado no RS: Email/MSN: [dmc@dmcrs.com.br](mailto:dmc@dmcrs.com.br) | Matriz: (55) 8101 2266 / 3025 6776 | [www.dmc.com.br](http://www.dmc.com.br)



**Curtas e Relevantes**

# Você sabia?

**Você sabia** é o novo espaço criado pela editoria do CRO Notícias a fim de levar até o Inscrito, informações pontuais, objetivas e esclarecedoras sobre fatos de relevância.

Oportuno salientar que você - leitor - pode participar

ativamente da coluna, sugerindo situações a serem esclarecidas. A reportagem buscará fontes críveis para pronunciamento e/ou respostas.

Faça uso desse novo espaço de comunicação do **CRO/RS!!!**

## "CONSELHEIROS DO CRO/RS ... RECEBEM REMUNERAÇÃO?"

**Não!!!** Os conselheiros dos Conselhos profissionais das profissões regulamentadas por Lei não recebem remuneração, são cargos totalmente honoríficos, conforme legislação federal que criou o CFO e os CROs (n.º 4324/1964).

## "NOVOS CURSOS DE GRADUAÇÃO... QUEM REGULAMENTA?"

Os cursos de graduação e pós-graduação *lato e stricto sensu* são prerrogativas legais do Ministério da Educação.  
Cabe ao CFO e CROs inscrever os CDs após a colação de grau, além de registrar e certificar as suas especialidades!!!

## "ANUIDADE PAGA AO SISTEMA CONSELHOS DE ODONTOLOGIA... QUEM DEFINE O VALOR?"

Trata-se de uma decisão nacional!!! As anuidades dos Conselhos de Odontologia são definidas em uma reunião plenária dos 27 Regionais com o Federal, ocasião em que são avaliados uma série de fatores, tais como: despesas com o corpo funcional (recursos humanos), material de expediente, combustível e índices inflacionários do período em questão.  
Os Regionais - absolutamente - **não tem autonomia para majorar ou reduzir anuidades e taxas.**

## Saúde Coletiva e da Família é o novo nome

O Conselho Federal de Odontologia, em reunião plenária na sua sede no Rio de Janeiro, em 25 de fevereiro, emitiu a Resolução CFO-108/2011 alterando a denominação da especialidade de "Saúde Coletiva", que passa a ser "Saúde Coletiva e da Família". A Resolução entrou em vigor na data da publicação no Diário

Oficial da União.

Discordamos... O **CRO/RS**, cabe ressaltar, discorda da forma como foi deliberada a alteração do nome da especialidade - decidida sem sequer ouvir os Regionais e partes diretamente interessadas!!!

## PROGRAMAÇÃO CIENTÍFICA

### 07 - QUINTA-FEIRA / MANHÃ

09h às 12h - Auditório - Curso teórico  
Endodontia Mecanizada - Tecnologia no  
preparo e obturação do canal: uma  
técnica ao alcance do clínico

**Marcus Vinícius Reis Só (RS)**

**Lisiane Susin (EUA)**

09h às 12h - Laboratório  
Curso prático em manequins  
Facetas estéticas com resina  
estratificadas e murada de silicóna

**Álvaro Dillemburg (RS)**

09h às 12h - Accucam  
Curso prático demonstrativo  
Passo-a-Passo do ART - Restaurações  
Atraumáticas

**Patrícia Blaya Luz (RS)**

### 07 - QUINTA-FEIRA / TARDE

14h às 17h - Auditório - Parte 1  
Curso teórico

Biomateriais e fatores de crescimento:  
ilusões clínicas e realidades biológicas

**Cristiano Susin (EUA) e Ulf Wikesjo (EUA)**

14h às 18h - Laboratório  
Curso prático de Endo mecanizada  
Tecnologia no preparo e obturação do  
canal: uma técnica ao alcance do clínico

**Marcus Vinícius Reis Só (RS)**

**Lisiane Susin (EUA)**

14h às 17h - Clínica  
Curso demonstrativo - Uso de ultrassom  
nas cirurgias Sinus Lift

**Ulisses Tavares da Silva Neto (SP)**

### 07 - QUINTA-FEIRA / NOITE

18h às 21h - Auditório - Parte 2  
Curso teórico

Biomateriais e fatores de crescimento:  
ilusões clínicas e realidades biológicas

**Cristiano Susin (EUA) e Ulf Wikesjo (EUA)**

### 08 - SEXTA-FEIRA / MANHÃ

09h às 12h - Sala 3 - Curso teórico  
Odontologia na Interface Ensino-Serviço

**Regina Elizabete Gerhardt (RS)**

**Rosely Vaz Carneiro (RS)**

**Lucas Preussler dos Santos (RS)**

09h às 12h - Auditório - Curso teórico  
As Tendências Previsíveis da Odontologia  
Restauradora Estética

**Edson Mesquita (RS)**

09h às 12h - Accucam  
Curso prático-demonstrativo  
Mini-placas e Mini-implantes em  
Ortodontia

**Eduardo Martinelli de Lima (RS)**

**Guilherme Fritscher (RS)**

### 08 - SEXTA-FEIRA - TARDE

14h às 17h - Auditório - Curso teórico  
Estética em Dentística - Mudanças  
Conceituais

**Sylvio Monteiro Jr (SC)**

14h às 17h - Sala 3 - Curso Teórico  
Relações de Trabalho no SUS

**Fernando Molinos Pires Filho (RS)**

14h às 17h - Accucam  
Curso prático-demonstrativo  
Fatores de Risco na obtenção da estética  
periimplantar

**José Cícero Dinato (RS)**

### 08 - SEXTA-FEIRA/NOITE

18:30h às 21:30h - Auditório  
Simpósio

CONTROLE DA DOR  
AGUDA E CRÔNICA

Simposiarcas: **Adair Stefanello Busato (RS)**

Simposiastas:

**Karen Dantur Chaves (RS) - Oclusão**

**Alexandre Salles (RS) - Endodontia**

**Carlos Heitor Moreira (RS) - Periodontia**

**João Júlio da Cunha Filho (RS) - Cirurgia**

### 09 - SÁBADO / MANHÃ

09h às 12h - Auditório  
Curso teórico  
Cirurgia, Implantodontia e Periodontia:  
abordagens cirúrgicas em áreas estéticas

**Ana Roberta Serpa (RS)**

**Felipe Batista (RS)**

09h às 12h - Auditório  
**Programação da AGOPED**

09h às 12h - Accucam  
Curso Prático demonstrativo em  
manequins  
Onlays de Porcelana – Preparo,  
moldagem e cimentação

**Leandro Reichert (RS)**

**Carlos Braga (RS)**

09h às 12h - Laboratório  
Desafios na Implantodontia: Implantes  
Curtos, Implantes em Áreas  
Estéticas e Implantes em Áreas  
Enxertadas

**Ministrador: a definir**

### Programa do CRO/RS para Técnicos e Auxiliares

\* **Dia 8 (sexta-feira)**  
9h às 12h - Curso "Prótese sobre  
Implante"

14h às 17h - Curso "Os primeiros passos  
da Prótese Total no Laboratório  
de Prótese"

14h às 17h - Curso "A inserção  
do TSB/ASB na Atenção Primária  
em Saúde no SUS"

\* **Dia 9 (sábado)**  
9h às 12h - Curso "Biofilme Dental:  
como prevenir e tratar"

14h às 15h - Palestra "CRO -  
Profissionais Auxiliares da  
Odontologia"



## «NOVOS RUMOS DA ODONTOLOGIA CONTEMPORÂNEA»

Cursos ministrados por expoentes da Odontologia Brasileira e Mundial.

Cinco grandes empresas apresentando as novas tendências de produtos e serviços da área odontológica.

Formato diferenciado! Programação científica de excelente qualidade.

- Localização e estacionamento facilitados.
- Participe de um dos eventos odontológicos científicos e culturais mais importantes do Estado.

Acesse [www.josrs.com.br](http://www.josrs.com.br) e informe-se.

**07 A 09 DE JULHO**

**SEDE DA ABORS  
PORTO ALEGRE/RS**

Parceiros e Expositores:

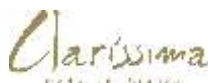

**ODONTO BABY  
BRINDES**

**Estamos de olho**

# CRO/RS encaminha demandas da profissão à Comissão de Saúde

Pela saúde bucal e por seus profissionais... Diretores do **CRO/RS**, Joaquim Cerveira, Flávio Borella e José Elvídio G. P. Moraes, acompanhados do presidente do SOERGS, Andrew L. Pacheco e do coordenador do CECO, Gilson Beltrão, mantiveram audiência (26/4) com a presidente da Comissão de Saúde e Meio Ambiente da Assembleia Legislativa/RS, deputada Marisa Formolo (PT), com o propósito de encaminhar seis pautas específicas da saúde bucal, aproveitando a proximidade do Dia dedicado a Tiradentes, patrono da Odontologia.

Considerando que o Estado ocupa uma das piores posições no País em termos de Centros de Especialidades Odontológicas (CEOs) e a insuficiência de atendimento odontológico na esfera pública,

o presidente Cerveira relacionou as demandas encaminhadas, solicitando à Comissão e especialmente à deputada que dediquem especial atenção à saúde bucal. "Não podemos deixar de lembrar que dispomos de uma mão de obra da maior qualidade e em número mais do que suficiente para atender as necessidades da população. Basta disposição do governo estadual para ampliar programas de saúde pública...", interferiu o diretor do Conselho, Flávio Borella.

Bastante receptiva, Formolo ratificou sua intenção vital de trabalhar a questão, abrindo espaço à Odontologia na reunião da Comissão, para defesa de suas bandeiras, o que foi prontamente aceito pela representação, já confirmando presença em todos os encontros.

**Pautas encaminhadas**

1. Introdução da Odontologia no IPE Saúde;
2. Fortalecimento da média complexidade em Odontologia no Estado;
3. Regularização dos profissionais auxiliares no âmbito do serviço público;
4. Criação de um Projeto de Lei para regularização da propaganda na internet;
5. Nomeação de um coordenador estadual de saúde bucal na Secretaria da Saúde;
6. Inclusão dos profissionais da Odontologia na campanha de vacinação contra a gripe.



**Facilidade**

# Inscrição de Pessoa Física pode ser encaminhada *via online*

Para melhor atender e agilizar processos... O **CRO/RS** participa aos inscritos que o **envio de documentos para inscrição de Pessoa Física** já pode ser *online*, via internet de forma ágil e sem custo.

As inscrições abaixo foram contempladas para o envio da documentação via site, o que deverá se estender em breve à Pessoa Jurídica.

**Categorias**

- INSCRIÇÃO PROVISÓRIA - CD, TPD, TSB e ASB
- INSCRIÇÃO PRINCIPAL - CD, TPD, TSB e ASB

- INSCRIÇÃO SECUNDÁRIA - CD e TPD

**Importante**

No término do procedimento (envio de documentação online), o inscrito receberá em seu e-mail a confirmação do mesmo relacionando as seguintes informações:

- \* Nome completo
- \* N° do CPF
- \* Data do Registro

N° do IP - O endereço IP (Internet Protocol), de forma genérica, é um endereço que indica o local de um determinado equipamento (normalmente

computadores) em uma rede privada ou pública.

\* N° de Protocolo

**Outros serviços**

O **CRO/RS** também disponibiliza, via internet (*online*) as seguintes certidões:

- certidão de regularidade financeira;
- certidão de inscrição e registro de pessoa física;
- certidão de inscrição e registro de pessoa jurídica;
- certidão de inscrição remida;
- certidão de habilitação;
- certidão de especialidade.

## Odontologia Hospitalar: reunião anuncia possibilidade de expansão

O **CRO/RS**, através da CD Elaine Camargo, participou recentemente da Reunião da Comissão de Odontologia Hospitalar/Rio de Janeiro, quando foram aprofundadas as metas da Associação Brasileira de Odontologia Hospitalar e estudados os tópicos do trabalho efetivado no Rio Grande do Sul.

O encontro funcionou como um elemento inspirador para ações que poderão ser aplicadas localmente, além de promover grandes e positivos impasses na nova Visão de Cuidados Odontológicos, definiu Carmargo.

"Nossas profecias são hoje realidade. O pioneirismo do nosso Conselho deve ser creditado com a formação da primeira Comissão de Odontologia Hospitalar do Brasil, agora reproduzida nos estados do Rio de Janeiro, Minas Gerais, Goiás, Pará, Tocantins e São Paulo", concluiu.



**De Nadal**  
PRÓTESE ODONTOLÓGICA  
CRO/RS 305

- ✦ PROTOCOLO EM SINFONY 3M COM MÉTODO DE ESTÉTICA PREVISÍVEL (RESINA FOTO LABORATORIAL)
- ✦ EMPRES EMAX: COROAS, FACETAS, IN LAY, ON LAY
- ✦ ZIRCÔNIA: COROAS, PONTES, ETC.

RESPONSÁVEIS TÉCNICOS  
Gabriel De Nadal CRO / TPD: 948  
Ivete De Nadal CRO / TPD: 103

**SOLICITE TABELA DE SERVIÇOS.**

FONE: (51) 32310855  
email: [denadalprotese@yahoo.com.br](mailto:denadalprotese@yahoo.com.br)

AV.PRAIA DE BELAS, 2174/402 E 404 PORTO ALEGRE/RS

## Reflexão

# Mercado de Trabalho: a visão na ótica de dirigentes

Mercado... 2011 pode ser um ano importante para a Odontologia considerando circunstâncias que passarão a interferir diretamente no mercado de trabalho e relacionadas com projetos legislativos.

Buscando estimular reflexões e possíveis atitudes da classe enquanto capaz de mudança ou de passividade diante dessas questões, o *CRO Notícias* reuniu os diretores do **CRO/RS**, em função de suas experiências profissionais (clínica, pública e docência), bem como vivências classistas, para compartilhar com os leitores informações sobre situações que atingem diretamente o dia-a-dia dos consultórios odontológicos.

Acompanhe e manifeste opinião!!!

## A propósito

**14.493 cirurgiões-dentistas** atuam no Estado, teoricamente, para atender uma população de 10.695.532 (censo demográfico de 2010) e o quarto maior PIB do País e o quinto Estado mais populoso da União.

Nesse contexto algumas questões se impõem de forma contundente, para as quais propomos uma reflexão.

**CRO NOTÍCIAS – Como o CD que atua em consultório particular pode se manter competitivo diante da “socialização da Odontologia”?**

Presidente do **CRO/RS**, Joaquim Cerveira (\*1) - Não podemos deixar de considerar que esta realidade representa uma tendência dentro do setor privado da oferta de serviços de Odontologia. Direcionadas às classes econômicas menos favorecidas, as clíni-

cas populares vêm crescendo no mercado e suas atuações, na maioria dos casos, respeitam a ética profissional.

O que nos intriga é o fato de muitas delas não representarem o empreendimento de cirurgiões-dentistas, mas sim de leigos ou de outras categorias profissionais da Odontologia.

Quanto aos “planos”, seu crescimento é também notável, pois significam para os setores empresariais benefícios estimulados aos seus empregados. É, portanto, irreversível esta tendência de crescimento.

O que precisamos, enquanto classe, é pressionarmos a aprovação dos Projetos de Lei que tratam do salário mínimo profissional (PL nº. 3734/2008) e da legalização da tabela de honorários para o relacionamento com os “planos” (PL nº. 1220/2007).

As entidades da Odontologia e o Sistema Conselhos de Odontologia têm feito, nos últimos anos, um trabalho intenso para não só viabilizar a tramitação destes e de outros projetos de lei de interesse da profissão, mas também para incentivar a participação da classe como um todo.

**O Conselho tem tomado medidas para evitar o aviltamento da profissão?**

Diretor Tesoureiro do **CRO/RS**, José Elvídio G. P. Moraes (\*2) - O aviltamento da profissão se dá basicamente pela exploração de terceiros e pela falta ética de alguns profissionais. Entretanto somente o Cirurgião-dentista pode prestar serviços na Odontologia e se este não aceitar subme-

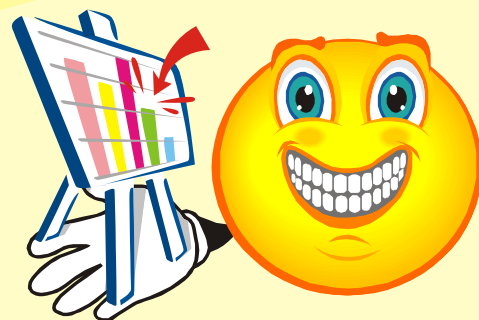

ter-se a trabalhar indignamente, não haverá prestação de serviços Odontológicos que não seja condizente com adequada postura profissional. Todo inscrito tem por obrigação, rejeitar o trabalho indigno, ou que deprecie a profissão e manter comportamento ético sempre, contribuindo para o desempenho e bom conceito da Odontologia.

**O que pode esta Autarquia fazer de fato, além do que já foi efetivado?**

Elvídio - O **CRO** tem por função fiscalizar o exercício irregular e denunciar o exercício ilegal, e tem sido esta sua função vital e seu grande desafio. O principal alvo desta atuação é em última análise a proteção da sociedade como tal, por isto devem os Conselhos, cada vez mais, estarem alertas aos interesses e necessidades dos usuários, acompanhando e avaliando os novos rumos sociais.

**Previsão em termo de futuro próximo para os profissionais que buscam se manter “independentes”?**

Elvídio - Em termos de previsão de futuro, acreditamos na auto-regulação do mercado de trabalho, e em uma melhor redistribuição do CD, no plano geográfico do Estado, procurando evitar os grandes centros já saturados, buscando uma melhor proporção profissional x população. Será então fundamental, a união da classe Odontológica em torno de suas entidades, valorizando seu papel social e o respeito para com os colegas de profissão, num harmonioso comportamento ético. Somente com a união de todos, conseguiremos retomar os rumos que dignifiquem nossa Profissão.

### Em que etapa encontra-se o Projeto de Lei que trata do salário mínimo para a categoria dos Cirurgiões-dentistas?

Diretor geral do **CRO/RS**, Flávio Borella (\*3) - O Sistema Conselhos (CFO – CROs) vem, há muito, trabalhando os Projetos de Lei que tramitam no Congresso Nacional, e que são de interesse da Odontologia.

O Conselho Federal de Odontologia contratou um escritório para conferir e atualizar todas as movimentações de cada um desses Projetos.

O **CRO/RS**, há mais de cinco anos, relaciona em seu site 12 Projetos de Lei que tem importância fundamental na vida dos profissionais da Odontologia. Alguns lograram exitosos, como o da isonomia entre médicos e CDs, dos profissionais

auxiliares (ASBs, TSBs), outros estamos gerenciando constantemente parlamentares envolvidos, citamos entre esses:

PL 3734/2008 – Trata do salário mínimo dos Médicos e Cirurgiões-dentistas;

PL 1220/2007 – Dispõe sobre a elaboração de tabela de honorários médicos, odontológicos e de outros profissionais, como base mínima para contratos com as operadoras de planos de saúde;

PL 422/2007 – "Altera o art. 162, Seção III, e o art. 168, Seção V, do Capítulo V do Título II da Consolidação das Leis do Trabalho, relativo à segurança e medicina do trabalho e dá outras providências."

PL 2776/2008 – Odontologia Hospitalar – mas isto somente se torna possível quando todos os atores se empenham, pois o voto do Conselho é único, o voto dos 235.000 é que vai fazer a diferença.

UNAM-SE A NÓS, E VAMOS "TOCAR" ESSES PROJETOS!

Para votar:

[www.crors.org.br](http://www.crors.org.br)

1. Projetos de Lei;
2. No Projeto escolhido;
3. No e-mail do Relator;
4. Votar.

**A legalização de valores referenciais para procedimentos odontológicos é uma antiga luta do CRO/RS, pioneiro que foi na iniciativa em nível nacional.**

### O Senhor acredita que a reivindicação da classe pode vir a ser concretizada?

Cerveira - De fato, a legalização dos valores referenciais para o relacionamento da Odontologia com os planos, operadoras, convênios e credenciamentos é, no nosso entendimento, a saída viável e digna para o mercado de trabalho. Esta reivindicação encontra-se, atualmente, formalizada no Projeto de Lei nº. 1220/2007, que tramita no Congresso Nacional e que tem duas vantagens concretas, a saber: é um projeto também de interesse da classe médica, o que potencializa esforços para sua aprovação e a Odontologia já elaborou, num esforço conjunto das entidades nacionais, a CBHPO num processo em que a classe foi escutada e a Fundação Instituto de Pesquisas Econômicas (FIPE) da Universidade de São Paulo (USP) realizou o trabalho técnico, o que precisamos é a efetiva participação de todos no sentido de pressionarmos a aprovação deste Projeto.

"Vamos reunir esforços em torno de nosso Conselho e encaminhar ações possíveis que possam atenuar as nossas dores de profissionais da saúde, atingidos que somos, enquanto categoria, pelas inexoráveis mudanças na Odontologia", coloca o diretor do **CRO/RS**, CD Flavio Borella.

\*1 Atuação: servidor público estadual e docente de graduação e pós-graduação em Odontologia.

\*2 Atuação: clínica privada.

\*3 Atuação: clínica privada.



# DentalMaxxi

MATERIAIS, INSTRUMENTAIS E EQUIPAMENTOS ODONTOLÓGICOS

Rua Domingos Veríssimo - 200 / 01 - Cruz Alta / RS

55 - 3303.4987 / 8119.6410

[dentalmaxxi@hotmail.com](mailto:dentalmaxxi@hotmail.com)

[www.dentalmaxxi.com](http://www.dentalmaxxi.com)

**ATENDEMOS  
TODO O  
ESTADO**

**GARANTIMOS  
ÓTIMOS  
ORÇAMENTOS**

**INSCRIÇÕES APROVADAS****CIRURGIA E TRAUMATOLOGIA****BUCO MAXILO FACIAIS**

CD-1657 MARCOS TULLIO MAZZINI CARVALHO  
 CD-10945 JAMAL SALEH BARGHOUTI  
 CD-11112 CRISTIAN ANDRE DIEMER  
 CD-13269 RENATA POSTINGHER  
 CD-13627 RUBENS DE SOUZA JUNIOR  
 CD-13815 LEANDRO SANTANNA DA COSTA  
 CD-15064 KELLY BIENK DIAS  
 CD-16478 CARLOS BARRIOS JANSEN FERREIRA  
 CD-17755 ALEXANDRE ROPELATO  
 CD-19537 ALEXANDRE SILVA DE QUEVEDO  
 CD-19936 MARCOS SABADIN

**CIRURGIÕES-DENTISTAS**

CD-19927 PRISCILA DOS SANTOS WEBER  
 CD-19928 VANESSA DA SILVA CASANOVA  
 CD-19929 CRISTINA BARDEN  
 CD-19930 CHRISTIAN LIMBERGER ROVANI  
 CD-19931 RICARDO DE LIMA ZAGO  
 CD-19932 ANA CAROLINA SORRENTINO DELVAUX QUEIROZ  
 CD-19933 LAIRA CAROLINE DORNELLES MARION  
 CD-19934 FRANCIELI BERTOLETTI DA ROCHA  
 CD-19935 LARA GUEDES LISBOA BOEIRA  
 CD-19936 MARCOS SABADIN  
 CD-19937 BERNARDO ASSUMPCAO BRUM  
 CD-19938 MAIARA BERLT  
 CD-19939 MICHELY EDIANI MACHADO  
 CD-19940 EMMANUELA GIANASI BONACCORSI  
 CD-19941 EDUARDO VITOR DE CARVALHO  
 CD-19942 EDUARDO CHIESA BELTRAME  
 CD-19943 DANIEL BRATZ  
 CD-19944 JULIO CESAR EMBOAVA SPANO  
 CD-19945 JIMMY GOULART BUSSOLO  
 CD-19946 FRANCIELE BRAGA DE OLIVEIRA  
 CD-19947 ERIKA BELLE GUERALDO  
 CD-19948 TIAGO MAIA DE MENEZES  
 CD-19949 THOMAS PERIN NAVARINI  
 CD-19950 ALEX FERNANDO BREHM  
 CD-19951 CARLOS EDUARDO BORGES SERAFIM  
 CD-19952 DIEGO MIGUEL SEGER  
 CD-19953 ALEXANDRE FRARE SANFELICI  
 CD-19954 THARITA DAL MOLIN SCHNEIDER

**ENTIDADES PRESTADORAS DE ASSISTÊNCIA ODONTOLÓGICA**

RS-EPAO-2494 BIOLOGIKA CLINICA MEDICO ODONTOLOGICA LTDA  
 RS-EPAO-2495 CLINICA DENTARIA DO SORRISO S/S LTDA  
 RS-EPAO-2496 EC CLINICA ODONTOLOGICA LTDA  
 RS-EPAO-2497 VANESSA CHAZAN  
 RS-EPAO-2498 CLINICA DE RADIOLOGIA ODONTOLOGICA RNT LTDA  
 RS-EPAO-2499 INSTITUTO ESPIRITA DIAS DA CRUZ  
 RS-EPAO-2500 SERVICIO SOCIAL DO TRANSPORTE - SEST  
 RS-EPAO-2501 ABS ODONTOLOGIA LTDA  
 RS-EPAO-2502 APPEL E ROCHA BRITO SERVICOS ODONTOLOGICOS SOCIEDADE SIMPLES LTDA  
 RS-EPAO-2503 CLINICA DENTARIA VERDU & PAINI LTDA  
 RS-EPAO-2504 PREFEITURA MUNICIPAL DE IVORA  
 RS-EPAO-2505 CENTRO PROFISSIONAL DE ODONTOLOGIA FLORESTA LTDA  
 RS-EPAO-2506 LEONARDO FRANZOI  
 RS-EPAO-2507 PREFEITURA MUNICIPAL DE SEBERI - SECRETARIA MUNICIPAL DE SAUDE  
 RS-EPAO-2508 PREFEITURA MUNICIPAL DE VERANOPOLIS - SECRETARIA MUNICIPAL DE SAUDE  
 RS-EPAO-2509 PREFEITURA MUNICIPAL DE BOSSOROCA - SECRETARIA MUNICIPAL DE SAUDE E ACAO  
 RS-EPAO-2510 PREFEITURA MUNICIPAL DE SANTA BARBARA DO SUL  
 RS-EPAO-2511 PREFEITURA MUNICIPAL DE MONTAURI  
 RS-EPAO-2512 PREFEITURA MUNICIPAL DE INHACORA  
 RS-EPAO-2513 PREFEITURA MUNICIPAL DE FAXINAL DO SOTURNO  
 RS-EPAO-2514 PREFEITURA MUNICIPAL DE MIRAGUAI - SECRETARIA DE SAUDE  
 RS-EPAO-2515 PREFEITURA MUNICIPAL DE SAO SEPE

RS-EPAO-2516 SUPERDENTE CLINICA ODONTOLOGICA LTDA - ME  
 RS-EPAO-2517 PREFEITURA MUNICIPAL DE VISTA GAUCHA  
 RS-EPAO-2518 PREFEITURA MUNICIPAL DE ESMERALDA - SECRETARIA MUNICIPAL DA SAUDE E  
 RS-EPAO-2519 PREFEITURA MUNICIPAL DE NOVA BRESCIA  
 RS-EPAO-2520 PREFEITURA MUNICIPAL DE NOVA SANTA RITA - SECRETARIA MUNICIPAL DE SAUDE  
 RS-EPAO-2521 PREFEITURA MUNICIPAL DE NOVA PALMA  
 RS-EPAO-2522 PREFEITURA MUNICIPAL DE SANTA CRUZ DO SUL - SECRETARIA MUNICIPAL DE SAUDE/  
 RS-EPAO-2523 PREFEITURA MUNICIPAL DE ALEGRIA - SECRETARIA MUNICIPAL DA SAUDE  
 RS-EPAO-2524 PREFEITURA MUNICIPAL DE GUABUJU - SECRETARIA MUNICIPAL DE SAUDE E BEM ESTAR  
 RS-EPAO-2525 PREFEITURA MUNICIPAL DE VACARIA - SECRETARIA MUNICIPAL DE SAUDE  
 RS-EPAO-2526 PREFEITURA MUNICIPAL DE BARRA DO RIO AZUL  
 RS-EPAO-2527 PREFEITURA MUNICIPAL DE TRES DE MAIO - SECRETARIA MUNICIPAL DE SAUDE  
 RS-EPAO-2528 PREFEITURA MUNICIPAL DE CARAA - SECRETARIA DE SAUDE  
 RS-EPAO-2529 PREFEITURA MUNICIPAL DE PEJUCARA - SECRETARIA MUNICIPAL DE SAUDE  
 RS-EPAO-2530 PREFEITURA MUNICIPAL DE LIBERATO SALZANO  
 RS-EPAO-2531 PREFEITURA MUNICIPAL DE SANTA VITORIA DO PALMAR - SECRETARIA MUNICIPAL DE  
 RS-EPAO-2532 PREFEITURA MUNICIPAL DE JARI - SECRETARIA MUNICIPAL E ASSISTENCIA SOCIAL DE  
 RS-EPAO-2533 RODRIGO CESAR LISE  
 RS-EPAO-2534 BIODONTO ODONTOLOGIA LTDA ME  
 RS-EPAO-2536 CLINICA SAUDE E BEM ESTAR S/S LTDA  
 RS-EPAO-2537 SERVICO SOCIAL DA INDUSTRIA - SESI  
 RS-EPAO-2538 PREFEITURA MUNICIPAL DE CASCA  
 RS-EPAO-2539 PREFEITURA MUNICIPAL DE SAO JOSE DO INHACORA  
 RS-EPAO-2540 PREFEITURA MUNICIPAL DE NOVA ROMA DO SUL - SECRETARIA MUNICIPAL DE SAUDE E  
 RS-EPAO-2541 PREFEITURA MUNICIPAL DE SAO FRANCISCO DE ASSIS  
 RS-EPAO-2542 PREFEITURA MUNICIPAL DE BROCHIER  
 RS-EPAO-2543 PREFEITURA MUNICIPAL DE VICENTE DUTRA  
 RS-EPAO-2544 PREFEITURA MUNICIPAL DE VALE VERDE  
 RS-EPAO-2545 PREFEITURA MUNICIPAL DE IBIACA  
 RS-EPAO-2546 PREFEITURA MUNICIPAL DE SAO MARCOS - SECRETARIA MUNICIPAL DA SAUDE - EPAO-  
 2547 PREFEITURA MUNICIPAL DE VIAMAO - SECRETARIA MUNICIPAL DE SAUDE  
 RS-EPAO-2548 PREFEITURA MUNICIPAL DE PARAI  
 RS-EPAO-2549 PREFEITURA MUNICIPAL DE ARVOREZINHA  
 RS-EPAO-2550 PREFEITURA MUNICIPAL DE MAMPITUBA - FUNDO M. DA SAUDE DE MAMPITUBA  
 RS-EPAO-2551 PREFEITURA MUNICIPAL DE ALEGRETE  
 RS-EPAO-2552 PREFEITURA MUNICIPAL DE MORRINHOS DO SUL - SECRETARIA MUNICIPAL DE SAUDE  
 RS-EPAO-2553 PREFEITURA MUNICIPAL DE DERRUBADAS - SECRETARIA MUNICIPAL DE SAUDE E  
 RS-EPAO-2554 FUNDO MUNICIPAL DE SAUDE TRAVESSEIRO  
 RS-EPAO-2555 PREFEITURA MUNICIPAL DE SAO JOSE DAS MISSOES - SECRETARIA MUNICIPAL DE  
 RS-EPAO-2556 PREFEITURA MUNICIPAL DE DOIS IRMAOS

**TÉCNICOS EM PRÓTESE DENTÁRIA**

TPD-2603 ALCIVAN VASCONCELOS COSTA  
 TPD-2604 DIEGO FELIPE BORGES DE AMORIM

TPD-2605 ELISANDRA DE CAMARGO FRANCESCETTO  
 TPD-2606 CARINA BRAZ BONAMIGO  
 TPD-2607 MAURICIO TIBOLA BETTINELLI  
 TPD-2608 MARGARETE SANSIGOLO  
 TPD-2609 JESSE VIEIRO  
 TPD-2610 BRUNA FERNANDES FAMER  
 TPD-2611 VINICIUS INACIO MAGNUS  
 TPD-2612 MIRIAN APARECIDA FORTES  
 TPD-2613 ANDRE LUIZ ALVES BENINI  
 TPD-2614 ANTONIO MARCOS SOARES RUOSO  
 TPD-2615 SANDRA MARIA FRANCO DA ROZA  
 TPD-2616 JESSE DA SILVA BRUM  
 TPD-2617 CLAUDINE FRANCESCA DUARTE DA COSTA

**LABORATÓRIOS DE PRÓTESE DENTÁRIA**

LB-393 JEANQUEL PEREIRA GONCALVES

**TÉCNICOS EM SAÚDE BUCAL**

TSB-627 LUCIMARA DE SIQUEIRA SOARES  
 TSB-628 JULIA GRAZIELA ADANS TORRES  
 TSB-629 MIRIELE RODRIGUES SORRIBAS  
 TSB-630 LUIZI DUARTE ZILIO SANTANNA  
 TSB-631 MARIA CLARA DOS SANTOS MACHADO  
 TSB-632 VANESSA STRAPASSON  
 TSB-633 MARIZA APARECIDA SANTOS GARCIA  
 TSB-634 CLARISSA BERNARDES PACHECO  
 TSB-635 LUCIANE DE FARIAS AVILA  
 TSB-636 JACQUELINE FARIAS DE MORAES  
 TSB-637 LUCIANA DOS ANJOS SOARES  
 TSB-638 FABIANA AUDIBERT  
 TSB-639 EVELINE ERVIS DA TRINDADE  
 TSB-640 IVANETE LEMOS  
 TSB-641 VANDERLAINE NUNES CORREA  
 TSB-642 ANA PAULA KARAL MACAGNAN  
 TSB-643 RAFAELA CRUZ CARDOSO FRANCA  
 TSB-644 ANGELICA VANESSA MAGNI

**AUXILIAR EM SAÚDE BUCAL**

ASB-4082 ETIANE ZBOROWSKI DUARTE  
 ASB-4083 GRAZIELA POSSAMAI SALTON  
 ASB-4084 LESLIE RITA SANTIN  
 ASB-4085 MARCIA REGINA DE PAULA GONCALVES  
 ASB-4086 ELISETE DE CASTRO PAIVA  
 ASB-4087 FABIANE ANGELITA STEINMETZ  
 ASB-4088 PATRICIA REGINA GRANETTO  
 ASB-4089 RENATA DE COSTA  
 ASB-4090 RAFAELA LEINDECKER  
 ASB-4091 JOICE SANDRA DE OLIVEIRA  
 ASB-4092 NUBIA DOS SANTOS PRADO  
 ASB-4093 ANDREA APARECIDA BORGES MATTEI  
 ASB-4094 CLENEARA DA SILVA BORGES  
 ASB-4095 JULIANA ARVELO DE MORAIS  
 ASB-4096 ALINE CANTARELLI BARBOSA  
 ASB-4097 MARA TERESINHA KLAFKE  
 ASB-4098 IEDAMAR ROCHA VAZ  
 ASB-4099 ELENARA VERAS VON MUEHLEN  
 ASB-4100 CLAIR MARIA BRAUN  
 ASB-4101 MONICA MORAES LUCAS DOS SANTOS  
 ASB-4102 CAMILA DUARTE  
 ASB-4103 MORGANI RENATA SCHONINGER BERNARDI  
 ASB-4104 GICELDA DO AMARAL PENNO  
 ASB-4105 MARISTELA REGINA SACCOMORI  
 ASB-4106 CARMEN LISETTE BARBOSA NUNES SODER  
 ASB-4107 MORGANA CRISTINA GAGIOLLA  
 ASB-4108 FRANCINE HORN BRIZOLLA  
 ASB-4109 MICHELE RECKZIEGEL  
 ASB-4110 SUELEN PINTO DE SOUZA  
 ASB-4111 SHANICE MARTIN  
 ASB-4112 ADRIANA LOMBARDI GELINSKI  
 ASB-4113 SIMONE CRISTINA ROSA LEAL  
 ASB-4114 MARILAINE MUNHOZ DA SILVA  
 ASB-4115 MARCELA OTILIA CERESA DE OLIVEIRA  
 ASB-4116 REGINA LEAL DE AGUIAR  
 ASB-4117 VANESSA DEOLA DOS SANTOS HAHN  
 ASB-4118 JANICE APARECIDA MACHADO BRAGA  
 ASB-4119 LUCIANE RAQUEL HENCKEL  
 ASB-4120 ROSE ANIRIAN MORALES RODRIGUES  
 ASB-4121 TATIANE TUSSET  
 ASB-4122 RAQUEL MENEZES DA ROSA  
 ASB-4123 ELENICE CARINE HOLLAND  
 ASB-4124 ADRIANA BRAGA DA SILVA  
 ASB-4125 FABIANA PIRES SECHOUS  
 ASB-4126 DIEZICA DAVINI GOULART DE SOUZA  
 ASB-4127 TALITA MARIA CAMELLO  
 ASB-4128 MICHELE KOSLOVSKI HILDEBRANDT  
 ASB-4129 JULIANA MACHADO DE CARVALHO  
 ASB-4130 ELAINE SOUZA BATISTA  
 ASB-4132 IDA CORREA BALDIN  
 ASB-4133 ROBERTA NOBRE NUNES  
 ASB-4134 MARGOT ELIZABETH PAIZ MACHADO  
 ASB-4135 ZULEICA MORAES DA SILVA  
 ASB-4136 NOELI TEREZINHA NUNES TAVARES  
 ASB-4137 PATRICIA SIRLEI SCHNEIDER  
 ASB-4138 CLAUDIA MARA ROSSI NUNES  
 ASB-4139 QUERLEN DUTRA LISBOA ROSA  
 ASB-4140 JANAINA KUREK  
 ASB-4141 MARIA DA GRACA MARTINS BERNARDES  
 ASB-4142 JANAINA BILHALVA  
 ASB-4143 LETICIA MENEZES FREITAS  
 ASB-4144 MARIA VALQUIRIA RODRIGUES ARRACHE  
 ASB-4145 ANDREIA DA SILVA  
 ASB-4146 SANDRA MARA MALASIUK KRUPOVCHI  
 ASB-4147 LISIANE DA SILVA TONILLO  
 ASB-4148 SUSANA DA ANUNCIACAO  
 ASB-4149 DAIANA COSTA SANTOS  
 ASB-4150 FERNANDA ROSSAROLLA  
 ASB-4151 CLEIDE MARCIANE ZMUEWKI  
 ASB-4152 KAREN SABRINA DE OLIVEIRA HEGER  
 ASB-4153 JULIANA DOS SANTOS SPECHT  
 ASB-4154 JANDIRA DA SILVEIRA ROHR  
 ASB-4155 AMALIA TATIANE GRADE  
 ASB-4156 KIZZI DA COSTA MACHADO  
 ASB-4157 BRUNA DIMER MAGGI  
 ASB-4158 FABIANA JACKSCH PEIXOTO  
 ASB-4159 MARIA EDUARDA MOESCH DE OLIVEIRA  
 ASB-4160 SIMAIKE CALDEROLI  
 ASB-4161 CARINA JUCELIA DA SILVA SINHORINI  
 ASB-4162 ELIANE ALGAYER DOS SANTOS  
 ASB-4163 ALINE OTT FONSECA  
 ASB-4164 LUANA LIGIA NORBIN BELINASSO  
 ASB-4165 MEIDE CARNEIRO  
 ASB-4166 REGINA RODRIGUES DE ANDRADE  
 ASB-4167 SIMONE SEVERINO SANTOS  
 ASB-4168 SABRINA HORN PADILHA  
 ASB-4169 LEIA BEATRIZ FREITAS CERCAL  
 ASB-4170 MARIANA DIAS DOS SANTOS  
 ASB-4171 KELI MARIA DA SILVA  
 ASB-4172 LEIA FONTOURA DOS PASSOS  
 ASB-4173 MARUZIA MAICA FIGUEROA  
 ASB-4174 ANGELA RAQUEL ZVOBOTER DAHM  
 ASB-4175 ROSANGELA CRISTINA HOCHSCHEIDT  
 ASB-4176 TATIELE ALMEIDA RIZZON XAVIER  
 ASB-4177 TACIANA THAIS DE GODOY  
 ASB-4178 IREMA MACHADO QUEVEDO  
 ASB-4179 ELISANGELA RIBEIRO DA SILVEIRA DA SILVA  
 ASB-4180 NILZA TERESINHA PEREIRA  
 ASB-4181 AMANDA FRANCINE FERREIRA SANTOS  
 ASB-4182 FRATELINE GONCALVES MONTEIRO  
 ASB-4183 JAQUELI SANAGIOTTO  
 ASB-4184 MARIZANE MINUSCOLI  
 ASB-4185 TERESINHA APARECIDA DOS SANTOS  
 ASB-4186 ALZIRA DE CAMARGO CHIOSSI  
 ASB-4187 LEDA TERESINHA DE OLIVEIRA  
 ASB-4188 ANA RAQUEL NUNES DE OLIVEIRA  
 ASB-4189 CARINA DA SILVEIRA VARGAS  
 ASB-4190 DAIANE DALLAGNOLO  
 ASB-4191 BRUNO CESAR DE ALBUQUERQUE  
 ASB-4192 ILENE CASTILLA PRATI  
 ASB-4193 RAQUEL CITTON DE SOUZA  
 ASB-4194 JANAINA FIAMINGHI CARVALHO  
 ASB-4195 CARINA SANTOS BALBUENO  
 ASB-4196 ANA CAROLINA BORGES  
 ASB-4197 ELISABETE TAILOR DA SILVA FERREIRA  
 ASB-4198 BIANCA GOBEL DA ROSA  
 ASB-4199 SANDRA MARA BERTI  
 ASB-4200 LUCIMARI SILVEIRA MACHADO  
 ASB-4201 RUBIA CRISTINA DAS CHAGAS KETZER  
 ASB-4202 ELENICE VIANNA  
 ASB-4203 QUELI VENANCIO SILVA  
 ASB-4204 EDUARDA DIAS VIEIRA  
 ASB-4205 SIBELE CASSIA BIANCHI  
 ASB-4206 PAMELA ALVES MACIEL  
 ASB-4207 NEVIANE MORANDI  
 ASB-4208 KATALINI RODTMUND  
 ASB-4209 TATIANE TERESINHA CARMINATTI  
 ASB-4210 JACIRA HEDLUND  
 ASB-4211 MARIA LUIZA VARGAS E SILVA  
 ASB-4212 EMIDIA DOS SANTOS  
 ASB-4213 LILIANE PORTELLA DE ALMEIDA  
 ASB-4214 RAQUEL GODOY OLIVEIRA  
 ASB-4215 GISIONE BIANCA BOFF  
 ASB-4216 SILVANA HENKES BAGESTAN  
 ASB-4217 SONIA MARIA DE BIASI  
 ASB-4218 GABRIELA STRAUSS



ASB-4219 SIMONE DE BRUM  
 ASB-4220 OZORIA SILVEIRA DOS SANTOS  
 ASB-4221 FERNANDA DA SILVA FURINI  
 ASB-4222 FRANCIELE DE MENEZES LOVATTO  
 ASB-4223 PAULA BATISTA DA ROCHA  
 ASB-4224 FLAVIANE MOREIRA BEIERSDORF  
 ASB-4225 MARIA IVONE DOS SANTOS  
 ASB-4226 NASTELE ANSELMO DEVES  
 ASB-4227 CARLA SABRINA SANTOS DA SILVA  
 ASB-4228 TATIANE STEFFENS  
 ASB-4229 SIMONE PERIN CASTANHA  
 ASB-4230 KARINE PIO DE ALMEIDA  
 ASB-4231 TAINA BOSSE  
 ASB-4232 LUCIANE NAVA ONGARATTO  
 ASB-4233 THAIANE MARCADENTI FERREIRA  
 ASB-4234 LISIANE CAMPOS MIRANDA  
 ASB-4235 DIANA CRESTANA DA SILVA  
 ASB-4236 LUCIMERI INES SCHIRMANN RODRIGUES  
 ASB-4237 ANELISE MARQUES CARVALHO  
 ASB-4238 PATRICIA MOREIRA DA SILVA  
 ASB-4239 CAMILA RODRIGUES BJERK  
 ASB-4240 TATIANE SOUZA DE MORAES  
 ASB-4241 LARISSA SILVA DOS REIS  
 ASB-4242 ALINE DOS SANTOS SARAIVA  
 ASB-4243 SIMONI TEREZINHA BAUER MUNARI  
 ASB-4244 MARISA RAPACK  
 ASB-4245 JOSIARA ANTUNEZ TRINDADE DOS SANTOS  
 ASB-4246 CLAUDETE EICHSTAEDT  
 ASB-4247 MARIA JOSE DE CAMPOS DE OLIVEIRA  
 ASB-4248 PRISCILA CANTU  
 ASB-4249 ISABEL FATIMA MATTJIE  
 ASB-4250 MARCIA MARIA JUNG SEIBEL  
 ASB-4251 SUELEN NERY DE SOUZA  
 ASB-4252 MERI TEREZINHA MARCHIORO ZGIERSKI  
 ASB-4253 ELAINE CARDOSO DA CRUZ  
 ASB-4254 SUSANA DA SILVA MACHADO  
 ASB-4255 MARCIA DA SILVA PINHEIRO  
 ASB-4256 TANIA MARIA SILVA DO CANTO  
 ASB-4257 MARISTELA ADAMS SCHERER  
 ASB-4258 CARLA SEGALIN  
 ASB-4259 MAYRA TOZZO  
 ASB-4260 MARLI PEDROSO  
 ASB-4261 ELIDA LAZZARI ZANOTTO  
 ASB-4262 MARLENE PEDROSO  
 ASB-4263 KEILA CRISTINA MOTTA CASAGRANDE DE BRITO  
 ASB-4264 CAMILA BONEBERGER LOPES  
 ASB-4265 PAMELA SMANIOTTO  
 ASB-4266 JULIANA BARBOSA VASCONCELLOS  
 ASB-4267 ALESSANDRA FORTE PACHECO

#### EMPRESAS DE PRODUTOS ODONTOLÓGICOS

EPO-53 MARINA LARA SO ORTODONTIA LTDA  
 EPO-54 EDUARDO DE FIGUEIREDO SCHWARTZ

#### CIRURGIA E TRAUMATOLOGIA BUCO MAXILO FACIAIS

CD-1657 MARCOS TULIO MAZZINI CARVALHO  
 CD-10945 JAMAL SALEH BARGHOUTI  
 CD-11112 CRISTIAN ANDRE DIEMER  
 CD-13269 RENATA POSTINGHER  
 CD-13627 RUBENS DE SOUZA JUNIOR  
 CD-13815 LEANDRO SANTANNA DA COSTA  
 CD-15064 KELLY BIENK DIAS  
 CD-16478 CARLOS BARRIOS JANSEN FERREIRA  
 CD-17755 ALEXANDRE ROPELATO  
 CD-19537 ALEXANDRE SILVA DE QUEVEDO  
 CD-19936 MARCOS SABADIN

#### DENTISTICA

CD-9172 CRISTINE WARLET GRAZZIOTTI  
 CD-11039 SONIA MARIA MENEGAZ  
 CD-11264 GISLAINE ROSA BIANCHI  
 CD-14532 DANIELLY VANESSA CALDEIRA DIAS  
 CD-15166 JULIANO NAVARINI SCHLOTTFELDT  
 CD-15275 ROSANA SIMOES SIMON  
 CD-16588 LUANA SEVERO ALVES

#### DISFUNCAO TEMPORO-MANDIBULAR E DOR ORO-FACIAL

CD-10916 LILIANE PINTO VIDOR  
 CD-11498 HELENA FETTER FILIPPINI  
 CD-17617 GUILHERME AUGUSTO TRENTINI

#### ENDODONTIA

CD-13164 BEATRIZ COSTA BIDIGARAY DA SILVA  
 CD-13553 CAROLINA BORIO DODE  
 CD-14265 LUANA SCHWERTZ

CD-15556 FABIANE CARINA FLECK  
 CD-15649 GRASIANE VIANA GRANETO  
 CD-15664 CASSIA FERNANDA DIPP  
 CD-15833 FLAVIANE ALBANO CAMARGO PAN  
 CD-16403 VIVIANE BONGIORNO  
 CD-16706 GUSTAVO FREITAS FACHIN  
 CD-17101 FERNANDO FRANDALOZO  
 CD-17500 YURI DAL BELLO  
 CD-17625 LUCIANO SILVA  
 CD-19944 JULIO CESAR EMBOAVA SPANO  
 CD-17296 ANDRE WEBER  
 CD-16642 GASPAS VINICIUS GIRARDI

#### ESTOMATOLOGIA

CD-13918 RENATA DA ROCHA HOFFMANN

#### IMPLANTODONTIA

CD-5380 ALBERTO ROQUE OMIZOLO  
 CD-5659 JOAO CARLOS PIEROZAN  
 CD-8278 MIGUEL TOSCHI MATELLO  
 CD-8633 ADELICIO CADORE  
 CD-9357 VALTER RUBENS MACEDO JUNIOR  
 CD-12897 MICHELLE DE OLIVEIRA POSSEBOM BORTOLINI  
 CD-13421 THIAGO LUIZ BASSO  
 CD-13869 FABIANO SOUZA POSPICH  
 CD-14261 GILSON GUERIN JUNIOR  
 CD-14269 NICOLAS UBIRATA HAHN DE OLIVEIRA  
 CD-14380 EDUARDO PATRO  
 CD-14591 GISELE BARP  
 CD-14762 NICOLAS GUARDA XAVIER  
 CD-15838 JULIANO WOVST ALVES  
 CD-16027 GUSTAVO COSTANTIN  
 CD-16151 PRITILA IOSCHPE  
 CD-16596 RODRIGO SALBEGO BUENO  
 CD-16619 DANIEL TOZATTI MAZZOCCATO  
 CD-16627 BERNARDO ALIEVI CAMARGO  
 CD-16815 MARCELO SILVIO MARQUEZ ALVAREZ  
 CD-16939 THALES EICHNER SANTOS  
 CD-17410 CAROLINE TROJANER NUNES  
 CD-17603 VINICIUS FABRIS  
 CD-19936 MARCOS SABADIN

#### ODONTOGERIATRIA

CD-15078 DIZA GRACIELA DOS PASSOS

#### ODONTOPEDIATRIA

CD-10986 INDIRA HUSEIN ABDEL HADI  
 CD-11548 ANA LUCIA CAMPANI CHASSOT  
 CD-15047 ESTELA BALDASSO  
 CD-17235 JAQUELINE PETER  
 CD-16857 CAMILA SOARES OLICHESKI

#### ORTODONTIA

CD-6426 CESAR XAVIER GOMES MOREIRA  
 CD-9039 ANTONIO ALENCAR DE ABREU  
 CD-10200 BEATRIZ URIVES NOGUEIRA BIGATON  
 CD-10615 ALUISIO FERRAZ EUZEBIO  
 CD-12253 EDSON ANTONIO BOLZAN ROSSIGNOLLO FILHO  
 CD-12491 JULIANA DAL'FORNO DE CAMARGO  
 CD-13097 VERONICA MASTALIR HOHER  
 CD-13896 MAGNOLIA MARIA KAPPES HOFFMANN  
 CD-14028 CAMILA CASTRO DA SILVEIRA MORSCH  
 CD-14091 KELLY YURI TANEDA PARISOTTO KRUMMEL  
 CD-14354 ANDREA CRISTINA TURRA SALA  
 CD-14482 FABIANA BIZOTTO  
 CD-14595 FABIANA DETONI DEBONI  
 CD-14698 MARIZETE ZANCHI  
 CD-15145 SILVIA REZENDE MOGLIA  
 CD-15167 LISANGELA COLETTI SONCINI  
 CD-15218 JAZMIN KAISER LIANO FRACASSO  
 CD-15314 ROBERTA SCHUH  
 CD-15652 GABRIELA BASSO  
 CD-15761 EDUARDO ANDREOLI BALEN  
 CD-15842 MARCOS VINICIUS FERNANDES MACHADO  
 CD-16034 LETICIA BROGLIO SOARES  
 CD-16085 GISELE MORAES GIANICHINI  
 CD-17200 LILIAN CRISTINI MULLER  
 CD-17203 MARCUS VITOR DE OLIVEIRA

#### ORTODONTIA E ORTOPEDIA FACIAL

CD-6890 MARIA FILOMENA WITZ MUSSKOPF  
 CD-7385 LUIZ FELIPE BELTRAME  
 CD-7389 IZABEL CRISTINA ARAUJO  
 CD-13371 MARCIA FERNANDES DOS SANTOS  
 CD-13475 CLAUDIA HELENA SEFFRIN  
 CD-14593 KARINA ALVES SALVARO  
 CD-17472 ELLEN VIDALETI

CD-17867 LUCIANA MEZZALURA TCHAICK  
 CD-14825 MAYCON OLIVEIRA DA SILVA

#### PERIODONTIA

CD-1657 MARCOS TULIO MAZZINI CARVALHO  
 CD-13115 CAMILA RAMOS DE CASTRO GOTTARDO  
 CD-13490 ANA ELISA DA SILVA  
 CD-14485 EDUARDO JOSE GAIO  
 CD-15188 FELIPE DRI DA LUZ  
 CD-15253 GRASIELA PERONI DUARTE  
 CD-16159 VANESSA SALLES PRAUCHNER WEINGAERTNER  
 CD-17334 RAFAEL LUIS FURLANETTO

#### PROTESE DENTARIA

CD-7845 JOSE CARLOS MARTINS DA ROSA  
 CD-10498 SABRINA DE ANGELIS  
 CD-10853 FERNANDA NEISSE  
 CD-11539 MARIA FERNANDA NASCIMENTO  
 CD-11698 FERNANDO TORRES SCHNEIDER  
 CD-12609 CAROLINA FURTADO FLORES  
 CD-12764 GABRIEL SANTAROSA  
 CD-13239 LISANDRA SAVIAN DE VILLA  
 CD-13478 FREDERICO PINOTTI ROVEDA  
 CD-14163 CRISTIANO TOGNI  
 CD-14290 ALINE BRUNETTO CAVAZZOLA  
 CD-14500 SIMONE RAQUEL HEINECK  
 CD-14615 MIGUEL ANGELO NADIN  
 CD-14976 JULIANA SOUSA AZEVEDO  
 CD-15256 JOSUE RICARDO BROILO  
 CD-15775 RENATA DOS SANTOS TEIXEIRA  
 CD-15841 MAGALI BECK GUIMARAES  
 CD-15948 KARINE ZANON LINCX  
 CD-16476 CAETANO MORTARI DALLA PALMA  
 CD-16602 TATIANE DE OLIVEIRA ROSLANIEC  
 CD-17083 ANNA MARIA FABIANE SPANHOLI  
 CD-17231 FLAVIA MARQUES DA SILVA  
 CD-17633 RAFAEL MACHADO STURZA  
 CD-19528 PAULA VIDAL TOSTES SALES ANTONIO

#### RADIOLOGIA ODONTOLÓGICA E IMAGINOLOGIA

CD-13615 ALEXANDRE CARLESSO  
 CD-17676 PAULA NERY IGNACIO XAVIER

#### SAUDE COLETIVA E DA FAMILIA

CD-7853 GRAZIELA MARTINS DE REIS NEUBAUER  
 CD-12895 MARCIA MARTINS GALETTO  
 CD-14460 SIMONE MICHELON  
 CD-15035 GRAZIELA ZIEGLER BENNEMANN  
 CD-15840 LIESE ILHA  
 CD-16547 VIVIANE FURTADO DE SOUZA  
 CD-16844 RAFAEL BALBUENO DA ROCHA  
 CD-17369 CLAUDIA SILVEIRA TONETO

#### INSCRIÇÕES CANCELADAS

CD-1299 DANILO FERNANDEZ FERREIRA  
 CD-2341 IRASSU MARONEZ  
 CD-3067 PAULO WESTPHALEN  
 CD-3234 DARCI HELIO REIS  
 CD-3704 ANA MARIA DOTTO BORDIGNON  
 CD-4223 ELY MARIA PACHECO  
 CD-4439 BETI ELENA DIAS  
 CD-4588 HELVETIA IRIA HENNING  
 CD-5020 NARA LEAL LOUREIRO DE LIMA  
 CD-5504 LUIZ FERNANDO SCHULZ MACHADO  
 CD-5821 SEMARA FERREIRA MORIM  
 CD-6126 VERA MARIA GOMES DE MORAES  
 CD-7668 ZOITSA GAVROS HEINECK  
 CD-7711 GETULIO CESAR ZBOROWSKI  
 CD-7858 ANTONIO CESAR FRAPORTI  
 CD-8155 EDMILSON FREITAG TERRES  
 CD-9065 JULIO CESAR SANFELICE  
 CD-9071 MARIS JOCELMA CRISTANI TRESCASTRO  
 CD-9126 ANDRE MOZENA  
 CD-10428 ANTONIO CARLOS BERNARDI RODRIGUES DA SILVA  
 CD-10444 RAFAEL SCHNEIDER  
 CD-10476 FLAVIA FERRO CAUDURO  
 CD-11880 GREICE WEBBER  
 CD-12154 RENATA RIBEIRO PEREIRA  
 CD-12547 MARCIA REGINA CALLIARI  
 CD-13253 ROXANA AGUIAR DE ARAUJO  
 CD-13425 MARCO ANTONIO LAVORATO DE ALMEIDA  
 CD-13562 STELA MARI BUZINI DUARTE  
 CD-14068 SABRINA SANDRI ANTOLINI  
 CD-14814 FRANCINE JAEGER  
 CD-14867 JEFERSON DUTRA DE VARGAS  
 CD-15032 EDUARDO LUIZ DELAMARE

CD-15629 LARA GHELLER ZANATTA  
 CD-16432 MARCELO POYASTRO MARQUES  
 CD-16867 FRANCIELE ZAGO PEREIRA  
 CD-18069 MARINA AMARAL  
 CD-18084 DANIELLY MARISA WAGNER  
 CD-18191 VANESSA MACHADO DA CUNHA  
 CD-18413 VINICIUS WEBER LIKES  
 CD-18421 LUISA GARCIA ANGONESI  
 CD-18429 TAIS HELENA MOLLER ROMAN ROSS  
 CD-18443 PATRICIA MARGUTTI  
 CD-18473 MAYANA RAQUEL RENZ  
 CD-18505 MANUELA DURIGON  
 CD-18601 LIRIA KNOLL  
 CD-18794 LINA HAZEM ALI  
 CD-18870 CARLOS EDUARDO CHRZANOWSKI PEREIRA DE SOUZA

CD-19087 MAYSAR HASSAN ALI EL HAYA  
 CD-19264 JOAO ALDO KAMINSKI  
 CD-19312 MARCELO ALDRIGHI MOREIRA  
 CD-19351 RODRIGO PASQUALOTTO  
 CD-19464 DAIANE PALOSCHI  
 CD-19648 THALITA GOULART RODRIGUES LIMIERI DE LIMA  
 CD-19724 LUCILIA ZANATTA FURLANETTO  
 CD-19727 RIAM RODRIGO MAGNUS JUSTO  
 CD-19818 DIEGO ZANELLA KOBER  
 CD-19872 EMANUELE LILIAN GASS  
 EPAO-942 RENATO PINTO VILELA LTDA  
 EPAO-1229 GERSON BERND - ARTE DENTAL BERND E BRUM  
 EPAO-1677 EISELE & VEECK-CLINICA ODONTOLÓGICA LTDA.  
 EPAO-1684 ORTOSTUDIO CLINICA DE ORTODONTIA E ORTOPEDIA FACIAL SOCIEDADE SIMPLES LTDA.  
 EPAO-1719 VITA SORRISO CLINICA ODONTOLÓGICA LTDA.

EPAO-1759 VALDOIR MACHADO DE ALMEIDA  
 EPAO-1769 ALVARO A. BRITO & CIA LTDA  
 EPAO-1810 PRO-VIDA SERVICOS ASSISTENCIAIS  
 EPAO-1883 MODELOPADRAO - MOLDAGENS E FOTOGRAFIAS PARA DIAGNOSTICO S/S LTDA

EPAO-1908 FELIPE LORENZI E CIA LTDA  
 EPAO-1983 PRO VIDA SERVICOS ASSISTENCIAIS LTDA  
 EPAO-1988 SERVICIO SOCIAL DA INDUSTRIA - SESI - DEPARTAMENTO REGIONAL DO RIO GRANDE DO SUL

EPAO-2030 FERNANDES & FERNANDES CLINICA ODONTOLÓGICA LTDA  
 EPAO-2145 ODONTOLINICA SANTO ANTONIO LTDA  
 EPAO-2535 CLINICA ODONTOLÓGICA ORTOQUICK LTDA

TPD-271 ROBERTO ROTONDO  
 TPD-284 SEVERINO BERTOGLIO  
 TPD-1123 NATALIA PAIM DE LIMA  
 TPD-1254 ROSANE MARIA CLEVESTON  
 TPD-1691 VERA MARIA DENICOL ANASTACIO  
 TPD-1776 GUILHERME GONTAL  
 TPD-1931 GIOVANI GOULART MARTINS  
 TPD-2028 MARILICE ZARPELON LOPES DA SILVEIRA  
 TPD-2034 CARLA MARIA VICENTE DE AMORIM  
 TPD-2065 NEIVA MIGUELIANA

TPD-2165 LUCIENE MAGDA TOSTA DE LIMA PEREIRA  
 TPD-2243 DEISE DA SILVA FERNANDES  
 TPD-2417 DANIELA SILVEIRA MORAES  
 TPD-2537 TAMIRES SANTOS OLIVEIRA  
 TPD-2540 ROSECLER TEREZINHA DE MELLO ZAMBENEDETI

TSB-458 ONEIDE ROSIER SIMON  
 TSB-585 TATIANA DILELO DE CASTRO  
 TSB-591 CARLOS LUIZ DOMINGUES GONCALVES  
 ASB-338 SILDA LOURDES DA SILVA  
 ASB-372 ROMEU ROZENHEN  
 ASB-531 OLISNEIA DE OLIVEIRA MORALES  
 ASB-673 CLAUDIA DE PAULA MOGE  
 ASB-899 RUBIA LORENZI SIGNOR  
 ASB-931 SOILA REGINA BRANDT  
 ASB-1148 MARCIA CRISTINA ALVES PINHEIRO  
 ASB-1237 SUELEN DOS SANTOS SOARES  
 ASB-1298 TATIANA MINUZZI CHEROBINI  
 ASB-1623 JOVANE CARON  
 ASB-1684 DANUBIA REIS SAN MARTIN

#### HABILITAÇÕES

**LASERTERAPIA**  
 CD-8895 CIBELE POLI MESSINGER

# ESPECIALIZAÇÕES

# TÉCNICAS PARA PROTÉTICOS

gestione.com.br

PACOTES DE ESPECIALIZAÇÕES TÉCNICAS

Pacote1

ORTODONTIA + ORTOPIEDIA  
FUNCIONAL

Pacote2

PRÓTESE FIXA + PRÓTESE  
SOBRE  
IMPLANTE

Público: Técnicos em Prótese Dentária

CURSOS PROFISSIONALIZANTES

TÉCNICO EM PRÓTESE DENTÁRIA  
TÉCNICO EM SAÚDE BUCAL  
AUXILIAR EM SAÚDE BUCAL

Público: Secretários de dentistas e interessados em geral

AULAS AOS  
FINAIS DE  
SEMANA

Secretária que realiza função de Auxiliar em Saúde Bucal necessita de  
registro profissional na área Odontológica conforme norma inserida na Lei 11.889/2008

GARANTA  
JÁ A SUA  
VAGA!

Conheça nossos outros cursos  
[www.sobresp.com](http://www.sobresp.com)

**SOBRESP**  
CENTRO DE ENSINO E SAÚDE

Rua Appel, 520 • Centro • Santa Maria • RS • Telefone: (55) 3214.1111 • [derca@sobresp.com](mailto:derca@sobresp.com)



# Odontologia do Trabalho

Por Sheila Rosembergas Vilas Boas,  
CD CRO-RS 4735 (\*)

## O que a Odontologia do Trabalho (OT) quer afinal?

A OT quer fazer parte da Equipe de Saúde Ocupacional.

A Equipe de Saúde Ocupacional é composta pelos seguintes profissionais:

- Engenheiro de Segurança do Trabalho,
- Médico do Trabalho,
- Enfermeiro do Trabalho,
- Auxiliar de Enfermagem do Trabalho,
- Técnico de Segurança do Trabalho.

Exames de saúde são obrigatórios há muito tempo... e a nossa luta junto aos parlamentares é para que a nossa presença (CD) seja **também obrigatória** nessa Equipe Multidisciplinar.

## A propósito e para que fique claro

- OT **NÃO É** TRATAMENTO ESPECIALIZADO AOS FUNCIONÁRIOS PAGO PELA EMPRESA!



- OT **NÃO É** ASSISTENCIALISMO!  
Se o contrato for para a equipe atuar dentro da empresa, lá estaremos. Se forem apenas exames admissionais, periódicos e demissionais, tudo bem. Queremos estar onde a Equipe estiver. Somente os CDs podem examinar, diagnosticar, indicar e realizar tratamentos odontológicos. Mas quem está fazendo o nosso trabalho junto aos trabalhadores?

\* Especialista em Odontologia do Trabalho e Odontopediatria

## Encontro Sulbrasileiro de Saúde Bucal

A Comissão Científica do **II Encontro Sulbrasileiro de Saúde Bucal** esteve reunida, em abril na sede do **CRO/RS**, para definição da programação científica que estará sendo oferecida aos participantes, nos dias 29 e 30 de setembro e 1º de outubro, em Porto Alegre.



Comissão científica: Cizino Risso Rocha e Djalmo Sanzi Souza (RS), Cesar Campagnoli (PR) e João Carlos Caetano (SC), juntamente com o presidente do CRO/RS, Joaquim Cerveira

### Controle de Qualidade

- \* Mamografia
- \* Radiologia Convencional
- \* Radiologia Odontológica
- \* Tomografia Computadorizada
- \* Hemodinâmica

- Projetos de Blindagem
- Levantamento Radiométrico
- Certificado de Blindagem do Cabeçote
- Plano de Proteção Radiológica (PPR)
- Produtos e Acessórios de Proteção Radiológica

**PRAXIS**  
CONSULTORIA EM PROTEÇÃO RADIOLÓGICA

Empresa diplomada pelo  
Programa Gaúcho de Qualidade  
e Produtividade - PGQP



www.ppr.med.br e-mail: praxis@ppr.med.br - (55) 3332- 6571 - Ijuí(RS)

**CIRURGIÃO-DENTISTA,**  
enquanto você cuida da saúde  
de seus pacientes, a Unicred  
Porto Alegre cuida da sua  
saúde financeira.

Traz economia e rentabilidade para os sócios. Esta é a razão de ser da nossa cooperativa de crédito: oferecer produtos e serviços com atendimento personalizado para profissionais da saúde realizarem seus sonhos. Mais de 8.000 pessoas já conhecem as vantagens de ser dono desta instituição financeira. Agora, é sua vez de fazer parte da Unicred e contar com assessoria especializada para seus negócios, segurança para seu dinheiro e participação nos resultados.

- Linhas de crédito desenvolvidas especialmente para profissionais como você
- Cartão de crédito e cheque especial
- Investimentos

Contate-nos  
para uma visita:  
**(51) 3378.3500**  
[www.unicred-poa.com.br](http://www.unicred-poa.com.br)

marins@unicred

**UNICRED**   
PORTO ALEGRE

**Interior**

# Palestra sobre aposentadoria e previdência movimentada a Serra gaúcha

Sucesso ... A Região Serrana (Caxias do Sul) está de parabéns pela alta consciência profissional e mobilização de seus Inscritos. O **CRO/RS**, em iniciativa conjunta com o Sindi Odonto Serra, promoveu em 5 de abril uma palestra com o advogado especialista em previdência Waldir Franceschetto, que abordou os temas Aposentadoria e Previdência.

O evento superlotou as dependências da sede do Sindicato e agradou os presentes que participaram ativamente da oportunidade de discussão. Na ocasião, também aconteceu a dinâmica **Conversando com o CRO/RS**, onde os diretores da Autarquia se dedicaram a elucidar dúvidas e responder questionamentos peculiares da Região, bem como reivindicações

da classe.

"Ressalto a fidalguia do anfitrião, presidente do Sindicato, Sérgio Callegari, e a articulação dos colegas da Região que fizeram do encontro uma verdadeira jornada de discussão e aprofundamento de temas de grande interesse para o profissional", comenta o diretor do Conselho, Flávio Borella.



*Aposentadoria e Previdência:  
tema veio ao encontro do interesse da classe*



**Dental Express**

Tel.: 3388.3266 - 3388.7609 - 3388.1881  
Endereço: Av. Osvaldo Aranha 1423 / 401

Material de Biossegurança e Odontológico

e-mail: [dentalexpressitda@terra.com.br](mailto:dentalexpressitda@terra.com.br)

# Alcance Excelência em suas restaurações

Opallis possui alta tecnologia e permite uma excelente similaridade com o tecido dental. Sucesso em mais de **30 países, com 1 milhão e 500 mil** tubos de resina comercializados. É a escolha ideal para quem busca versatilidade em seu trabalho.

**Mais Tecnologia**  
**Excelente Consistência**



TAMPA COM FLIP

Resina composta micro-híbrida para dentes anteriores e posteriores.



Opallis é um nome derivado de Opala, uma pedra preciosa conhecida por sua resistência e por reproduzir um amplo espectro de cores que variam de acordo com a incidência da luz.



- ✓ Elevado Poder de Polimento (Alto Brilho)
- ✓ Versatilidade - Ótima variedade de cores
- ✓ Excelente Estabilidade de Cor
- ✓ Uso universal (casos mais simples a mais complexos)

- ✓ Contém Nanopartículas
- ✓ Fluorescência
- ✓ Translucidez
- ✓ Opalescência

## APRESENTAÇÕES

### CLINICAL KIT

Esmalte: EA1 (4g), EA2 (4g), EA3 (4g) e EB2 (4g).  
Dentina: DA1 (4g), DA2 (4g), DA3 (4g), DB2 (4g).  
D-Bleach (2g). Efeito: T-Blue (2g), T-Neutral (2g), T-Yellow (2g), E-Bleach H (2g) e Opaque Pearl (2g). Valor: VH (2g).

### KIT BÁSICO

6 seringas nas cores: EA2, EA3, EA3.5, DA2, DA3 e T-Neutral.

### OPALLIS FLOW

Seringas com 2g nas cores: A1, A2, A3 (Universal), T (Transparente), Extraopacas, (OP, AO.5, BO.5 e OA3.5).

### REFIL

Seringa com 4g para cores de maior uso e 2g para cores especiais.

 @fgmwhiteness

 /fgmwhiteness

 ident.com.br/fgm

WWW.FGM.IND.BR | 0800 644 6100

**15**  
Anos

Você merece.

**FGM**

**Comunicação**

# Informação com foco na Odontologia

**Quer estar online com notícias da Odontologia? Acesse o Portal do CRO/RS.**

Acessando o site do **CRO/RS** ([www.crors.org.br](http://www.crors.org.br)) você se mantém *online* com notícias da Odontologia.

- Mercado
- Legislação
- Projetos de Lei
- Eventos
- Biossegurança
- Serviços
- Denúncias
- Banco de Profissionais
- Principais links da área

**Comunicação 2**

## Ouçã a RÁDIO que “toca” o CD



**Para ouvir!!!**

Desfrute dos drops informativos da Rádio CRO W 723!!!

**Para ouvir 2!!!**

Desfrute também da boa música da Rádio CRO W 723!!!

### Especial Entidades

O **CRO/RS** reitera o convite para que as Entidades de Classe e as Faculdades de Odontologia aproveitem esta plataforma para divulgar suas ações!!!

Envio de material pode ser feito através do e-mail:

[imprensa@crors.org.br](mailto:imprensa@crors.org.br)

**SOGAOR**  
**35**

[www.sogaor.org.br](http://www.sogaor.org.br)  
51.3330.9583

**SOGAOR – Associação Gaúcha de Ortodontia e Ortopedia Facial**

Entidade oficial da Ortodontia no RS  
35 anos dedicados aos especialistas gaúchos

**ABOR**  
Associação Brasileira de Ortodontia e Ortopedia Facial  
[www.abor.org.br](http://www.abor.org.br)

Adaptada

## Proximidade

# Secretário da Saúde ouve representantes da Odontologia

Representação da Odontologia composta pelo presidente do **CRO/RS**, Joaquim Cerveira; presidente do SOERGS, Andrew Pacheco e o coordenador do CECO, Gilson Beltrão, acompanhada do deputado estadual Adroaldo Loureiro (PDT/RS) esteve em audiência com o secretário estadual da Saúde, Ciro Simoni. (3/11)

O encontro sinalizou que as relações do novo governo com as instituições da Odontologia deverão ser profícuas. Na ocasião, Cerveira pontuou os pleitos da classe, destacando que o avanço nacional em termos de

saúde bucal, infelizmente, não se refletiu no Estado ... "o que ensejamos possa ser reconsiderado no atual governo", acentuou. "Considerando que a saúde começa pela boca", enfatizou Simoni, "vamos dedicar atenção especial à saúde bucal. Para tanto precisamos contar com o apoio e a presença das instituições que representam a Odontologia", concluiu.

### Pleitos da Odontologia

1. Nomeação de um coordenador específico para a Saúde Bucal;
2. Instituição de consórcios intermunicipais visando a implantação de Centros de Especialidades Odontológicas (CEOs);

lógicas (CEOs);

3. Criação de Laboratórios Regionais de Prótese Dentária;
4. Cooperação no sentido de potencializar a ação fiscalizadora da Vigilância Sanitária e do **CRO/RS** nas seguintes perspectivas:
  - 4.1 regularização e qualificação dos profissionais auxiliares em Odontologia;
  - 4.2 atenção às condições sanitárias dos estabelecimentos odontológicos.
5. Capacitação dos profissionais das redes municipal e estadual para o diagnóstico do câncer de boca.

## Últimas

# Exames radiológicos: informação importante

A Agência Nacional de Vigilância Sanitária (ANVISA) informa que, através do CFO, tomou conhecimento da realização de exames radiológicos para fins de perícia odontológica, solicitados pelas operadoras de planos de saúde.

Em respeito à legislação (Portaria SVS/MS nº453/1998), a Agência destaca

tratar-se de uma exigência ilegal, uma vez que fere o princípio da justificação da exposição à radiação.

A ANVISA participa também que já solicitou à Agência Nacional de Saúde Suplementar providências cabíveis para COIBIÇÃO da exigência ilegal.

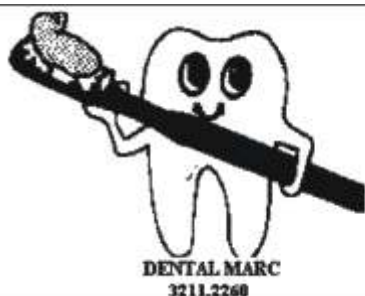

## DENTAL MARC

E UMA EMPRESA QUE VEM A MAIS DE 10 ANOS ATUANDO NO COMERCIO DE PRODUTOS ODONTOLÓGICOS TENDO COMO SEDE A CIDADE DE CAXIAS DO SUL

ATENDEMOS TODO ESTADO DO - RS

FONE (54) 3211-2260

EMAIL - [dentalmarc@brturbo.com.br](mailto:dentalmarc@brturbo.com.br)

RUA: MARQUES DO HERVAL, 1549 - CENTRO - 95020-260 - CAXIAS DO SUL - RS



# Demmyn

A Evolução da Odontologia a Seu Alcance

Comércio de Produtos Odontológicos Ltda.

## Clareamento

### Opalescence BOOST

PERÓXIDO DE HÍDROGÊNIO A 38%



- Peróxido de Hidrogênio a 38% para resultados mais rápidos.
- Contém Flúor e o patentado Micro Nitrato de Potássio (PF) que comprovadamente reduzem a sensibilidade e contribuem na recuperação do esmalte.
- Quimicamente ativado por meio da mistura do conteúdo das duas seringas.
- A mistura imediata seringa-a-seringa garante o produto 100% ativo.

## ULTRADENT PRODUCTS, INC.

### Opalescence

tooth whitening systems

PERÓXIDO DE CARBAMIDA (10% 15% 20%)



- Contém Flúor e o patentado Micro Nitrato de Potássio (PF) que comprovadamente reduzem a sensibilidade e contribuem na recuperação do esmalte.
- Formulação com 20% de água que previne a desidratação e a recidiva, permanecendo de 8 a 10 horas ativa na moldura.
- Disponível nos sabores regular e menta.

## CIRURGIA E IMPLANTE



Brocas esféricas, discos diamantados, brocas carbide (700, 701, 702) e fresas desgaste ósseo.

## BROCAS PARA ORTODONTIA

Brocas para remoção de resina (vários modelos) e slice.

## POLIMENTO DE CERÂMICA

Para ajuste intrabucal (com polidor para glaze).

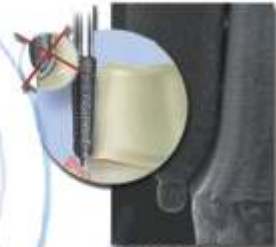

## PONTA GUIA

Broca diamantada com ponta guia para preparo de coroas (não ultrapassa o limite do bordo).



## METALOCERÂMICA

Instrumento único para remoção de coroa metalocerâmica.



## Endodontia

### Ponta Endo-Eze® Irrigator

CÂNULA PARA IRRIGAÇÃO COM SAÍDA LATERAL

- Ponta com fenda lateral na extremidade.
- Indicada para irrigação de canais amplos e/ou com formação radicular incompleta.
- Evita sobreirrigação em caso de tratamento nas paredes do canal.
- Ponta antidistúrbio exclusiva com fenda lateral que permite a irrigação sem o risco de obstrução do canal.
- Diâmetro de 27 gauges.



### Pontas Ultradent NaviTip®

PONTAS PARA IRRIGAÇÃO DO CANAL RADICULAR



- Pontas para lavar soluções irrigadoras, pastas medicamentosas e cimento endodôntico diretamente no terço apical dos dentes.
- haste rígida e ponta flexível para irrigação de canais atípicos e com curvaturas.
- Disponível em 4 comprimentos e 2 espessuras.

## Controle Tecidual

### Ultrapak®

FIO RETRATOR ENTRELACADO



- 100% algodão, não impregnado.
- Formato exclusivo em elos que permite maior adaptação e facilita a inserção no sulco gengival.
- 6 espessuras: #000, #00, #0, #1, #2, #3.

### ViscoStat® Clear

HEMOSTÁTICO À BASE DE CLORETO DE ALUMÍNIO A 25%



- Hemostasia leve para estética.
- Gel viscoso e transparente que não deixa resíduos.
- Recomendado para pequenos sangramentos na região estética.

# 2

anos de garantia

**radii-cal**  
fotopolimerizador LED sem fio de alta potência

- Intensidade de luz de 1200mW/cm<sup>2</sup>
- Sem fio, com design leve: 144g
- Mantém carregado por 1200 curas de 10 segundos (equivalente a 3h20min de uso)

Compre 1 Radi-Cal Ganhe 1 kit Pola Day 7,5%

Compre 3 seringas de Wave Ganhe 10% de desconto

**wave**  
resina fluida com flúor

- Nano tecnologia
- Fluorescência Natural
- Excelente resistência ao desgaste
- Alta resistência à compressão

Compre 1 caixa de Set (50 cápsulas) Ganhe 5 amostras de Go!

**seT**  
cimento resinoso auto-condicionante e auto-adesivo

- Condiciona, promove a adesão e cimenta a peça protética
- Exclusiva Tecnologia IonGlas™ - Alta liberação de flúor

Radi-Cal: 2 anos de garantia em todas as peças, inclusive bateria. Promoção válida para notas fiscais de 1 de maio a 30 junho de 2011. Promoções não cumulativas. Oferta válida apenas no Brasil. Sujeito a disponibilidade de estoque.

## Mega Promoção Ultrapak

- #000 de R\$49,70 por **R\$39,95**
- #00 de R\$43,30 por **R\$35,50**
- #0, #1, #2 de R\$39,30 por **R\$32,95**

[www.demmyn.com.br](http://www.demmyn.com.br)

051 3045 7070 - 3045 7071

## Últimas...

## Jornada Odontológica Sul-riograndense contará com evento do CRO/RS para auxiliares

O **CRO/RS** participa à classe que, atendendo solicitação da organização da Jornada Odontológica Sul-riograndense – 13ª edição (JOS) e indo ao encontro de anseios das profissões auxiliares, estará patrocinando eventos científicos e político para a categoria.

Na esfera política haverá um debate com encaminhamento para a consolidação de um sindicato profissional representativo das categorias ASBs e TPDs.

A Assembleia da AGATO e palestra sobre o futuro sindicato acontece no sábado, dia 9, das 15h às 16h30min.

Maiores informações sobre a agenda científica constam nas págs. 10 e 11 do *CRO Notícias*.



### REPRESENTANTES

A relação de Representantes Municipais do **CRO/RS** será divulgada na próxima edição do *CRO Notícias* tendo em vista a pendência na confirmação de nomes.

## Justiça considera ILEGAL veicular anúncios em sites de compra coletiva

O **CRO/RS** informa que, recentemente, a Justiça Federal considerou ilegal a veiculação de anúncios de procedimentos e tratamentos odontológicos nos sites (sítios) de compra coletiva. Os andamentos destas ações podem ser acompanhadas diretamente no site da Justiça Federal de Santa Catarina (<http://www.jfsc.jus.br/>), informando o nº 5002178-30.2011.404.7200, e também no sítio da Justiça Federal de Brasília (<http://www.jfdf.jus.br/>), informando o nº 9875-28.2011.4.01.3400.

## Antibióticos: receita é obrigatória

Desde 2010 (novembro), relembramos, começou a vigorar a Resolução da Agência Nacional de Vigilância Sanitária (Anvisa) que determinou a retenção da receita de antibióticos nas farmácias de todo o País.

### NOVAS REGRAS

Para a compra de qualquer antibiótico, o paciente tem que apresentar a receita de controle especial, com duas vias, sendo que uma ficará retida na farmácia.

A compra deve ser feita pelo paciente, que também tem que apresentar o documento de identidade. A receita é válida por dez dias.

### CD

Fique atento, pois o novo procedimento também inclui os medicamentos (Antibióticos) ministrados na Odontologia.



# AGOR



ASSOCIAÇÃO GAÚCHA DE ORTODONTIA  
PELA TÉCNICA STRAIGHT WIRE

A Combinação  
perfeita entre  
**tradição**  
e  
**modernidade.**

Fundada em 2002, e reconhecida como entidade de classe pelo CFO três anos depois, a AGOR sempre manteve o compromisso de trazer, para a classe odontológica, os melhores cursos, professores, técnicas e materiais. Na área ortodôntica, destacamos a utilização, em alguns dos principais cursos, dos bráquetes autoligantes interativos, que possibilitam tratamentos mais rápidos, melhor condição de higienização, menor desconforto para o paciente e menor tempo de consulta.

Essa tecnologia é utilizada nos cursos da AGOR desde 2005, graças aos convênios interinstitucionais mantidos com a Universidade de Nova York e com a empresa alemã Forestadent.



Além dos tradicionais cursos nas áreas de Ortodontia e Implantodontia, destacamos os Cursos de Excelência e os Cursos Internacionais no Brasil e exterior, todos com tradução para o português.

### Mini-Implantes

Ministrador: Prof. Dr. Temístocles Zucchi - CRO-RS 10.901  
Início: Maio

### Bráquetes Autoligantes

Ministrador: Prof. Dr. Sérgio Jakob - CRO-RS 19.176  
Início: Maio

### Ortodontia Lingual e Sistemas Estéticos

Ministrador: Prof. Dr. Jairo Benetti - CRO-RS 12.489  
Professor convidado: Prof. Dr. Henrique Bacci (SP)  
Curso com credenciamento no Sistema In-Ovation Le Essix Clear Aligner  
Início: Abril



### Técnica do Arco Segmentado

Ministrador: Prof. Dr. Cássio Selaimen - CRO-RS 8.721  
Início: Maio

### Ortopedia Funcional dos Maxilares

Ministrador: Prof. Dr. Temístocles Zucchi - CRO-RS 10.901  
Início: Maio

### II Meeting Internacional de Ortodontia Autoligável

Local: Las Vegas (USA)  
Data: 9 a 11 de Agosto

### Continuing Education na Universidade de Nova York

Local: New York University  
Data: 6 a 8 de Setembro

### 10º Meeting Internacional de Ortodontia da AGOR

Local: AGOR Porto Alegre  
Data: 2 e 3 de Novembro



Visite  
a AGOR  
e conheça  
nossos  
cursos  
[www.agor.com.br](http://www.agor.com.br)



# CONEO: eis a hora, não se omita. Participe

Por Joaquim Cerveira, CD (\*)

Por oportuno, e de forma inusitada, nesta coluna não teceremos qualquer consideração ou propondo qualquer reflexão sobre a ética odontológica. O que faremos é uma CONVOCAÇÃO à efetiva participação da categoria em um evento que se avizinha.

Estamos nos referindo à 4ª. Conferência Nacional de Ética Odontológica - CONEO, que teve suas datas definidas na última Assembleia Conjunta do Conselho Federal com os Conselhos Regionais de Odontologia, em 15 de abril p.p. As datas aprazadas são para a realização, até o dia 10 de agosto do presente ano, das pré-conferências; do dia 11 de agosto até o dia 9 de setembro para o envio das propostas estaduais ao Conselho Federal de Odontologia; e no período de 7 a 10 de novembro a realização da Conferência Nacional, na cidade de Rio Quente, estado de Goiás.

O Conselho Regional de Odontologia/RS estará estimulando a participação e a discussão dentro das 25 (vinte e cinco) regiões que compõem as suas delegacias. Esperamos que haja, por parte da categoria, por seus diversos segmentos, a adesão responsável às discussões que se oportunizarão, a fim de que possamos, democraticamente, melhorar nosso Código de Ética Odontológica.

As pré-conferências em nível regional serão oportunamente organizadas, tanto na sua logística quanto na sua estruturação temática, por este Conselho, que aguarda as definições do Conselho Federal. cremos que esta oportunidade será ímpar e significativa para que, unidos, possamos decidir os rumos éticos da nossa profissão, adequando-os aos novos tempos e às novas tendências, visando sempre a grandeza e a dignificação da Odontologia.

## 3x SEM ACRÉSCIMO FRETE GRÁTIS\*

**WHITENESS PERFECT**  
CLAREADOR FGM - KIT  
R\$ 57,80 (Min. 2 unid.)

Brônze: 37% Clareador 37%  
Branco: 40% Clareador 40%

**CAVEX** R\$ 29,80  
Cavex Change  
Aginato 500g

**CHARISMA**  
COMPRE 10 E GANHE +1

**LENÇOL MADEITEX**  
C/20 - MIN. 2 CA  
R\$ 12,90

**RÓLOS E ENVELOPES PARA ESTERILIZAÇÃO**  
7,5cm x 50m = R\$ 10,90 / 100m = R\$ 32,90  
10cm x 50m = R\$ 25,90 / 100m = R\$ 40,90  
15cm x 50m = R\$ 37,90 / 100m = R\$ 61,90  
20cm x 50m = R\$ 49,90 / 100m = R\$ 83,90  
Envelopes 9,26cm x 100 un = R\$ 16,90

**KIT BIOSSEGURANÇA**  
AUTOCLAVE VITALE CRISTOFOLI  
+ INVALCULADORA + TESTE BIOLÓGICO  
Valor total do Kit R\$ 333,00  
12 meses - Garantia

**ANTAOS**  
Marcas de profundidade radiopacas  
Novo sabor CC mais saborável  
Marca de comprimento na cabe  
Ponta realiva  
Liga de aço suéco  
Máxima flexibilidade com total segurança  
MADE IN GERMANY  
R\$ 29,90  
COMPRE 4 E GANHE +1

**KODAK E-SPEED**  
CX #150 R\$ 89,90

**BABADOR VITAL PROTECTION**  
3 CAMADAS  
Impregnado  
#100 unid.  
R\$ 15,90 (sem 3 unid.)

**COLTULUX LED**  
Foto + Kit Resina Fil Magic Vigodent  
R\$ 1198,00  
A VISTA ou 6x 218,00

**RAIO-X X-DENT**  
70kV  
R\$ 588,00  
6x 588,00

**KOMPRESSOR KAVO 2HP**  
BAIXO NÍVEL DE RUÍDO  
ISENTO DE ÓLEO  
4 PISTÕES - 40L  
R\$ 2.298,00  
A VISTA ou 5x 474,00

**AUTOCLAVE KAVO**  
12 meses - Inova  
6x 389,00

**Indicador Biológico Clean-Test Cristófoli**  
#10 unid. R\$ 68,90

**PROMOÇÃO LUVAS**  
R\$ 14,90  
100 unid. (Min. 10 unid.)

**GLUMA COMFORT BOND DESENSITIZER**  
Manuseio seguro - Esmalte/Dentina - Higiene  
QUALIDADE E SEGURANÇA

**COLTULUX LED**  
Foto + Kit Resina Fil Magic Vigodent  
R\$ 1198,00  
A VISTA ou 6x 218,00

**RAIO-X X-DENT**  
70kV  
R\$ 588,00  
6x 588,00

**RAIO-X X-DENT**  
70kV  
R\$ 588,00  
6x 588,00

• ADESIVO FOTO MAGIC BOND DE C/20/25M (unid 2)	23,90	• ÓCULOS DE PROTEÇÃO HIGH STYLE (USA) ANTI-EMBAÇANTE	26,90
• AGULHAS DESCARTÁVEIS INJECTA CURTA #100 cd	12,80	• PAPEL ARTICULAR CONTACTO ANGELUS (unid. 3) cd	4,50
• ALGINATO EXACT KROMM 454g VIGODENT CROMÁTICO (unid 3)	9,53	• PASTA PROPLÁTICA HERJUS MENTA/TUTTI 90 GR	3,90
• ALGINATO ORTHOPRINT ORTHOTRACE PLASTALGIN cd	24,80	• PONTAS DE SILICONE P/ POLIM/ACB/ KIT C/7 SORT. VIGODENT	29,80
• ALGODÃO EM RÓLETES APOLLO KIT pct. #100 (unid. 1) cd	1,48	• PONTAS MICROBRUSH ORIGINAL REGULAR/RIMA #100 (unid. 2)cd	8,90
• ANESTÉSICO HEPIVACINA C/ EPINEF. DFL C/50 tab. de cristal	48,90	• PLACA P/PLASTIF. SOFT (SILICONE/CRISTAL 1,0/2,0mm) ca.FGM	39,90
• ANESTÉSICO ALPHACAINA LIDOCAINA 2% DFL C/ lab. cristal	39,80	• P/ P/ PROFILAXIA (BICARBONATO) C/ 100g MORANGO (unid. 2)cd	4,80
• ANESTÉSICO ACIDO VALLEVE 37% KIT #3 Ser.(unid. 2) kit cd	6,90	• PONTAS MISTURADORAS #1 SILICONE #10 (unid. 2) pct. cd	29,80
• BROCOS DIAMANTADOS K0 Serrador (unid. 10) unid. cd	4,45	• RESTAURADOR FOTO PRON. TEMPO VIGODENT SILICON. KIT #2 ser	44,80
• BROCOS GATEJLARGO (unid. 8) cd	7,90	• SELANTE P/ACABAMENTO RESINA FOTO FILL GLAZE KIT	38,50
• CIMENTO ENDODONTICO FILLCANAL P/0 + LJO	26,90	• SUGADOR EURONADA pct. #1 40 DOR AZUL (unid. 5) pct	2,98
• CLAREADOR CONSULT. INX-ONE 35% SUPREME P/3 PAC. VILLEVE	129,90	• RESINA FOTO FILL MAGIC VIGODENT (unid. 3) unid. cd	16,40
• CLAREADOR MUYWHITE 16% C/ ADP.M. KIT C/ 3 (unid. 2) ca	34,95	• SILICONE DE AÇÃO HYDROXTREME "MEGA KIT DUPLO" COLTENE	188,00
• COMPRESSA GAZE 8 FIOS 0,500 7,5X7,5 100%ALGODÃO PROMETEX	12,80	• SILICONE DE AÇÃO FUTURA DFL DENSA + 2 FLUIDAS + PONTAS 299,80	
• CUBA PLÁSTICA C/ESTO P/IMPRESÃO LIMPEZA INSTR. CRISTOFOLI	38,90	• SILICONE CLONAGE DFL KIT DENSA + CATALISAD+ FLUIDA	99,80
• DESENSIBILIZANTE KF 0,2% FGM (P/ CLAREAMENTOS CASERO)	11,80	• SILICONE SPEEDER COLTENE KIT DENSA 1362g + CATALIS+ 2 FLUIDA 158,40	
• ESPELHO PLANO BARASH P/ PLANO ANTI-EMBAÇANTE (min. 5)cd	9,90	• TIRA DE LIXA DE POLIESTER C/100 4 X105MM KGS	17,90
• FIO P/ SUTURA C/AD. TECH. SEDA/NYLON 3-0-8-0 emz. 399.10) cd	1,65		
• FILL MAGIC ORTOONTICO KIT (BRINDE UM RLG. EXACT KROMM)	88,20		
• FILME ABFA DENTUS COMFORT C/ 150	84,90		
• GUTA PERCHA JUNTAS ACES. ENDO-POINTS/ PONTAS PAPEL NEXA	13,80		
• MEMOSPON ESPONJA FERINA DE PLASMA C/ 10	19,40		
• MOLDADO DE CALCÃO LÍBER PASTA PASTA VIGODENT	15,90		
• MONOMERO DE VIDRO FOTO VITRO FIL LC DFL KIT	99,80		
• LUVAS SOBRE-LUVA DE POLIETILENO TRANSP. PCT C/ 100	5,90		
• LUBRIFICANTE SPRAY P/ALTA E BAIKA MAQUINA 200ml c/ Aplicador	18,80		

R. General Vitorino, 41  
vendas@dentalweb.com.br  
Atendemos todo o Brasil via Correio

**PORTO ALEGRE**  
(51) 3083.5100

**www.dentalweb.com.br**  
**Dental Guaíba**

**AGUARDE. NÃO SE OMITA,  
PARTICIPE!**

\*Presidente do CRO/RS

<p>REINTEGRADO AO SERVIÇO</p> <p>POSTAL EM</p> <p>RESPONSÁVEL</p>	<p><input type="checkbox"/> NÃO PROFISSIONADO</p> <p><input type="checkbox"/> ESCONHECIDO</p> <p><input type="checkbox"/> NÃO INFORMANTE</p> <p><input type="checkbox"/> NÃO EXISTE N° INDICADO</p> <p><input type="checkbox"/> PORTIFERRO OU SINDICO</p> <p><input type="checkbox"/> INFORMAÇÃO ESCRITA PELO</p>	<p><input type="checkbox"/> NÃO SE</p> <p><input type="checkbox"/> RECONSIDERADO</p> <p><input type="checkbox"/> FALCIDO</p> <p><input type="checkbox"/> AUSENTE</p>
---	---	--

PARA USAR DOS CORREIOS